

A/



**Opis i grafički prikaz namjeravanog zahvata u prostoru**

**Dogradnja Osnovne škole Vladimir Nazor u Križevcima-  
jednodjelna školska sportska dvorana**

INVESTITOR:	O.Š. V. Nazor Križevci OIB:75892188943 Ulica bana J. Jelačića 23 48260 Križevci	
GRAĐEVINA:	Javna	
LOKACIJA:	Na Kat.č. br. 1109/1;1109/2;1109/3;1109/4;1109/5;1110/1;1 110/2;1110/3 ; K.O. Križevci	
DATUM:	07/2024	
BR. TEH. DN.:	030/22	
PROJEKTANT:	ENGLER d.o.o. , Smičiklasova 48, 48260 Križevci	
FAZA PROJEKTA:	Idejno rješenje	
ENGLER d.o.o., tel.: 048 270 116, fax: 048 270 117, OIB:46566935514		
PROJEKTANT IDEJNOG RJEŠENJA: Božidar Martinčić d.i.a. Broj ovlaštenja 2470		
DIREKTOR: Božidar Martinčić d.i.a.		

**Investitor:**  
O.Š. V. Nazor  
Križevci

**Lokacija:** Kat. čest. br.  
1109/1;1109/2;1109/3;1109/4;1109/5;11  
10/1;1110/2;1110/3  
K.o.Križevci

**Br.teh.dn.:** 030/22  
**Z.O.P.:** 030/2022

**Faza:** Idejno rješenje  
**Datum:** 07/2024

## SADRŽAJ

1. Izvod iz sudskog registra
2. Rješenje o upisu u Imenik ovlaštenih arhitekata
3. Opis namjeravanog zahvata u prostoru

## GRAFIČKI PRILOZI

1. Situacija, MJ 1:500
2. Tlocrt prizemlja, MJ 1:200
3. Tlocrt 1.i 2- kata
4. Fasade i presjeci, MJ 1:200
5. Jednodjelna dvorana-dogradnja, MJ 1:200

Projektant:

*Božidar Martinčić, d.i.a.*

REPUBLIKA HRVATSKA  
JAVNI BILJEŽNIK  
Tušek Višnja  
Križevci, I.Z.Dijankovečkog 9

IZVADAK IZ SUDSKOG REGISTRA

SUBJEKT UPISA

MBS:

010044577

OIB:

46566935514

TVRTKA:

- 1 ENGLER društvo s ograničenom odgovornošću za građenje i usluge
- 1 ENGLER d.o.o.

SJEDIŠTE/ADRESA:

- 1 Križevci (Grad Križevci)  
Smičiklasova 48

PRAVNI OBLIK:

- 1 društvo s ograničenom odgovornošću

PREDMET POSLOVANJA:

- 1 70 - POSLOVANJE NEKRETNINAMA
- 1 \* - Građenje, projektiranje i nadzor nad gradnjom
- 1 \* - Građevinski inženjering, projektni menadžment i tehničke djelatnosti
- 1 \* - Izvođenje investicijskih radova u inozemstvu i ustupanje investicijskih radova stranoj tvrtki u RH
- 1 \* - Zastupanje stranih tvrtki
- 1 \* - Kupnja i prodaja robe
- 1 \* - Obavljanje trgovačkog posredovanja na domaćem i inozemnom tržištu

OSNIVAČI/ČLANOVI DRUŠTVA:

- 1 Božidar Martinčić, OIB: 38595244851  
Križevci, Smičiklasova 48
- 1 - jedini osnivač d.o.o.

OSOBE OVLAŠTENE ZA ZASTUPANJE:

- 1 Božidar Martinčić, OIB: 38595244851  
Križevci, Smičiklasova 48
- 1 - direktor
- 1 - zastupa i predstavlja društvo bez ograničenja
- 2 Josip Ljubičić, OIB: 16476302793  
Slavonski Brod, P.Radića 32
- 2 - prokurist
- 2 - zastupa društvo pojedinačno i samostalno

TEMELJNI KAPITAL:

- 1 25.000,00 kuna

PRAVNI ODNOSI:

REPUBLIKA HRVATSKA  
JAVNI BILJEŽNIK  
Tušek Višnja  
Križevci, I.Z.Dijankovečkog 9

IZVADAK IZ SUDSKOG REGISTRA

SUBJEKT UPISA

PRAVNI ODNOSI:

Osnivački akt:

- 1 Izjava o osnivanju društva s ograničenom odgovornošću od 12.06.2000.godine

FINANCIJSKA IZVJEŠĆA:

	Predano	God.	Za razdoblje	Vrsta izvještaja
eu	28.03.18	2017	01.01.17 - 31.12.17	GFI-POD izvještaj

Upise u glavnu knjigu proveli su:

RBU Tt	Datum	Naziv suda
0001 Tt-00/591-2	27.06.2000	Trgovački sud u Bjelovaru
0002 Tt-04/145-2	18.02.2004	Trgovački sud u Bjelovaru
eu /	24.06.2009	elektronički upis
eu /	30.03.2010	elektronički upis
eu /	29.03.2011	elektronički upis
eu /	05.03.2012	elektronički upis
eu /	27.03.2013	elektronički upis
eu /	27.03.2014	elektronički upis
eu /	23.03.2015	elektronički upis
eu /	21.03.2016	elektronički upis
eu /	11.04.2017	elektronički upis
eu /	28.03.2018	elektronički upis

Pristojba: \_\_\_\_\_

Nagrada: \_\_\_\_\_

JAVNI BILJEŽNIK  
Tušek Višnja  
Križevci, I.Z.Dijankovečkog 9





REPUBLIKA HRVATSKA  
HRVATSKA KOMORA ARHITEKATA  
I INŽENJERA U GRADITELJSTVU

Klasa: UP/I-350-07/00-01/1834  
Urbroj: 314-01-00-1  
Zagreb, 21. lipnja 2000.

Na temelju članaka 24. i 50. Zakona o Hrvatskoj komori arhitekata i inženjera u graditeljstvu (Narodne novine, broj 47/98), Odbor za upise razreda arhitekata, rješavajući po zahtjevu koji je podnio MARTINČIĆ BOŽIDAR, dipl.ing.arh., Križevci, T. Smičiklasa 48, za upis u Imenik ovlaštenih arhitekata, donio je sljedeće

RJEŠENJE

1. U Imenik ovlaštenih arhitekata upisuje se MARTINČIĆ BOŽIDAR, (JMBG 2612958311918), dipl.ing.arh., Križevci, u stručni smjer *Ovlašteni arhitekt*, pod rednim brojem 2470, s danom upisa 30.03.00.
2. Upisom u Imenik ovlaštenih arhitekata, MARTINČIĆ BOŽIDAR, dipl.ing.arh., Križevci, stječe pravo na uporabu strukovnog naziva "*Ovlašteni arhitekt*" i pravo na obavljanje poslova temeljem članka 25. Zakona o Hrvatskoj komori arhitekata i inženjera u graditeljstvu, a u svezi sa člankom 4. stavkom 1. Statuta Hrvatske komore arhitekata i inženjera u graditeljstvu, te ostala prava i dužnosti sukladno posebnim propisima.
3. Ovlaštenom arhitektu izdaje se "*arhitektonska iskaznica*" i stječe pravo na uporabu "*pečata*".

Obrazloženje

MARTINČIĆ BOŽIDAR, dipl.ing.arh. podnio je Zahtjev za upisu Imenik ovlaštenih arhitekata.

Odbor za upise razreda arhitekata proveo je postupak u povodu dostavljenog Zahtjeva, te je temeljem članka 24. stavka 2. Zakona o Hrvatskoj komori arhitekata i inženjera u graditeljstvu (Narodne novine, broj 47/98), a u svezi sa člankom 5. stavkom 4. i člankom 18. Statuta Hrvatske komore arhitekata i inženjera u graditeljstvu (Narodne novine, broj 40/99), riješeno kao u izreci.

Upisom u Imenik ovlaštenih arhitekata imenovani stječe pravo na izradu i uporabu pečata, sukladno članku 35. Statuta Hrvatske komore arhitekata i inženjera u graditeljstvu i na izdavanje "arhitektonske iskaznice".

Na temelju članka 141. stavka 1. točke 1. Zakona o općem upravnom postupku (Narodne novine, broj 53/91), predmet je riješen po skraćenom postupku.

Pouka o pravnom lijeku

Protiv ovog Rješenja žalba nije dopuštena, ali se može pokrenuti upravni spor podnošenjem tužbe Upravnom sudu Republike Hrvatske, u roku 30 dana od dana primitka ovog Rješenja.



Dostaviti:

1. MARTINČIĆ BOŽIDAR  
Križevci, T. Smičiklasa 48  
uz povrat potvrde o izvršenoj dostavi
2. U Zbirku isprava Komore
3. Pismohrana Komore

## A1 – Opis namjeravanog zahvata u prostoru

Prema zahtjevu investitora potrebno je projektom riješiti dogradnju građevine Osnovne škole V. Nazor u Križevcima. Dogradnja bi trebala ispuniti sljedeće prostorne uvjete investitora:

Kako bi se ostvario uvjet za izvođenje nastavnog programa tjelesnog odgoja i zdravstvene kulture potrebno je:

- Učionica tjelesnog odgoja i zdravstvene kulture s pratećim prostorijama kao jednodjelnu dvoranu veličine borilišta 15/28/6 m. Mala školska dvorana (14/14) nije predmet ovog projekta budući da ona već postoji uključujući i prateće prostorije unutar postojeće škole
  - Vanjsko sportsko košarkaško igralište
  - Dogradnju ostvariti „toplom“ vezom s postojećom građevinom škole
- Prilikom projektiranja koristiti “ Državni pedagoški standard osnovnoškolskog sustava odgoja „ i Normative dimenzioniranja prostora osnovnih škola u Republici Hrvatskoj 2022.

Za potrebe izgradnje koristiti postojeće katastarske čestice , br.:  
1109/1;1109/2;1109/3;1109/4;1109/5;1110/1;1110/2;1110/3 k.o.Križevci .

Za izradu ovog projektnog rješenja korištene su smjernice :

1. GUP Križevci, tekstualni i grafički dio
2. Državni pedagoški standard osnovnoškolskog sustava odgoja
3. Normativi dimenzioniranja prostora osnovnih škola u Republici Hrvatskoj 2022.
4. Pravilnik o sprečavanju arhitektonskih barijera
5. Pravilnik o zaštiti od požara
6. Pravilnik o uvjetima za vatrogasne pristupe

## OBLIKOVANJE I SMJEŠTAJ GRAĐEVINE U PROSTORU

### *Građevinska čestica*

Potojeću građevinsku čestica ( koja se satoji od naprijed navedenih katastarskih čestica) ukupne površine od 11.195 m<sup>2</sup> je potrebno povećati iz tri razloga:

- 1.kako bi se omogućila dogradnja te zadovoljilo uvjete propisane Državnim pedagoškim standardom i Normativima dimenzioniranja prostora osnovnih škola u Republici Hrvatskoj 2022. koji se odnose na broj učenika, broj nastavnih odjela i dimenzioniranje potrebnih učionica;
- 2.odredbe GUP Križevci
3. propisi iz domene zaštite od požara.

Proširenje je moguće na račun k.č. 751/2, k.o. Križevci u vlasništvu Grada Križevci . Time bi se ukupna površina građevinske čestice povećala za 975,0 m<sup>2</sup> te bi iznosila ukupno 12.170 m<sup>2</sup>.

U Križevcima, 07/2024

List 1

### Odredbe GUP-a Križevci

#### Članak 52.

Izgradnja građevina javne i društvene namjene, izuzev lječilišta, treba biti tako koncipirana da:

- najmanja veličina građevne čestice za predškolsku građevinu iznosi 500 m<sup>2</sup>, za školsku i visokoškolsku građevinu 2.000 m<sup>2</sup>, ~~a za ostale građevine 1.000 m<sup>2</sup>.~~
- najmanja udaljenost građevine od susjednih čestica mora biti veća ~~ili jednaka njezinoj visini, ali ne manja~~ od 3,0 m, osim u slučaju povezanosti s već izgrađenim građevinama slične namjene gdje se može zadržati postojeća udaljenost od međa, a u već izgrađenim dijelovima naselja moguća je izgradnja na međi,
- V iznosi najviše 12,0 m, a iznimno i više za pojedine građevine ili dijelove građevine (dimnjak kotlovnice, zvonik, športsko-školske dvorane i sl.),
- E iznosi: prizemlje, ~~kat~~ 2 kata i potkrovlje (E=Pr+2+Pk) uz mogućnost izgradnje podrumskih etaža, gledano sa više kote,
- kig iznosi najviše 0,7 za građevnu česticu doma zdravlja i veterinarke stanice, ~~najviše 0,4 za vjerske građevine,~~ te najviše 0,5 ~~i najmanje 0,1~~ za ostale građevine,
- prateći ugostiteljski sadržaji čine najviše 10% GBP,
- najmanje ~~30~~20% od ukupne površine građevne čestice namijenjene izgradnji školskih, visokoškolskih, zdravstvenih, vjerskih i socijalnih građevina, mora biti uređeno kao parkovno zelenilo,
- građevna čestica mora imati osiguran pristup na javnu prometnu površinu najmanje širine kolnika od 5,5 m za novu izgradnju, dok se kod rekonstrukcije postojećih građevina dozvoljava zadržavanje postojeće širine pristupa,
- krovovi budu izvedeni kao kosi, nagib je definiran tehničkim normativima za određenu vrstu pokrova ali najviše do 45° ili kao ravni ili malog nagiba do 10°.
- prateći sadržaji i pomoćne građevine budu u sklopu ili odvojeno od osnovne građevine,
- se omogućuje postavljanje zaštitne ograde uz vanjska školska igrališta potrebne visine unutar građevne čestice ili na regulacijskom pravcu,
- se građevna čestica predškolske ~~i školske građevine~~ obvezatno ogradi providnom ogradom do visine od najviše 1,2 m bez detalja koji bi bili opasni po djecu i ljude,
- se pri projektiranju određuju slijedeći normativi:
- Za dječji vrtić, osnovnu i srednju školu da se usklade važećim Državnim pedagoškim standardom predškolskog odgoja i naobrazbe, Državnim pedagoškim standardom osnovnoškolskog sustava odgoja i obrazovanja i s Državnim pedagoškim standardom srednješkolskog sustava odgoja i

**Investitor:**  
O.Š. V. Nazor  
Križevci

**Lokacija:** Kat. čest. br.  
1109/1;1109/2;1109/3;1109/4;1109/5;11  
10/1;1110/2;1110/3  
K.o.Križevci

**Br.teh.dn.:** 030/22  
**Z.O.P.:** 030/2022

**Faza:** Idejno rješenje  
**Datum:** 07/2024

obrazovanja dok su za ostale građevine javne i društvene namjene podaci dani u tablici:

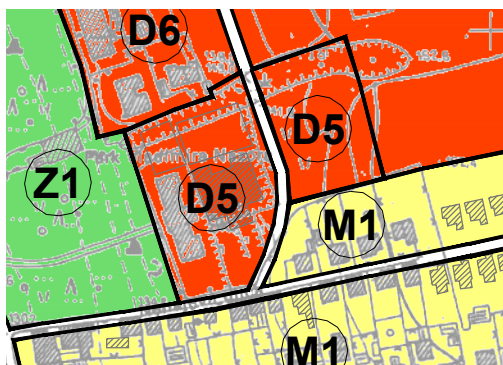

### Građevina

Radi pojašnjenja, OŠ Vladimir Nazor u Križevcima radi u dvije zgrade međusobno povezane toplom vezom (zatvorenim hodnikom-mostom). Prva je zgrada tzv. „Stare škole“, a druga je zgrada „Nove škole“. Dogradnja koja je predmet ovog idejnog rješenja se odnosi na školsku sportsku dvoranu. Dogradnja se planira povezivanjem spojnim hodnikom postojeće zgrade „nove škole“ slijedeći postojeće komunikacijske pravce suterena i prizemlja i sadržajno predstavlja povećanje kapaciteta škole. Za vrijeme dogradnje osnovna građevina može bez prekida obavljati svoju osnovnu funkciju.

#### GRAĐEVINA IMA SLJEDEĆE NETO I BRUTO POVRŠINE:

##### ZGRADA STARE ŠKOLE

	PODRUM - ZATVORENI PROSTORI:	NETO	BRUTO
P.01	stubište	24,54	m2
P.02	spremište	5,12	m2
P.03	spremište	5,13	m2
P.04	hodnik 1	73,08	m2
P.05	spremište	17,75	m2
P.06	spremište	19,25	m2
P.07	spremište streljana	35,76	m2
P.08	streljana	78,08	m2
P.09	dvorana za gimnastiku	61,72	m2
P.10	spremište	6,26	m2
P.11	sanitarije - tuševi	10,36	m2

U Križevcima, 07/2024

List 3

**Investitor:**  
O.Š. V. Nazor  
Križevci

**Lokacija:** Kat. čest. br.  
1109/1;1109/2;1109/3;1109/4;1109/5;11  
10/1;1110/2;1110/3  
K.o.Križevci

**Br.teh.dn.:** 030/22  
**Z.O.P.:** 030/2022

**Faza:** Idejno rješenje  
**Datum:** 07/2024

P.12	sanitarije	5,48 m2	
P.13	sanitarije	3,82 m2	
P.14	hodnik 2	37,40 m2	
P.15	arhiva	61,37 m2	
P.16	radionica	61,60 m2	
P.17	arhiva	38,17 m2	
P.18	sanitarije	8,36 m2	
PODRUM - ZATVORENI PROSTORI:		553,25 m2	745,90 m2

#### ZGRADA STARE ŠKOLE

PRIZEMLJE - ZATVORENI PROSTORI:		NETO	BRUTO
0.01	ulazni prostor	15,71 m2	
0.02	hodnik	128,18 m2	
0.03	stubište	37,49 m2	
0.04	ured pedagog / logoped	32,02 m2	
0.05	učionica informatika	31,82 m2	
0.06	kabinet	19,85 m2	
0.07	učionica	63,62 m2	
0.08	učionica	64,59 m2	
0.09	spremište	7,26 m2	
0.10	sanitarije	12,35 m2	
0.11	sanitarije	5,90 m2	
0.12	sanitarije	3,74 m2	
0.13	učionica	64,00 m2	
0.14	učionica	62,95 m2	
0.15	učionica	41,82 m2	
0.16	sanitarije	8,77 m2	
0.17	kotlovnica	32,40 m2	
0.18	garaža	28,30 m2	
PRIZEMLJE - ZATVORENI PROSTORI:		660,77 m2	809,00 m2

#### ZGRADA STARE ŠKOLE

I KAT - ZATVORENI PROSTORI:		NETO	BRUTO
1.01	stubište	39,36 m2	
1.02	hodnik	127,15 m2	
1.03	kabinet	12,02 m2	
1.04	učionica	59,12 m2	

U Križevcima, 07/2024

List 4

**Investitor:**  
O.Š. V. Nazor  
Križevci

**Lokacija:** Kat. čest. br.  
1109/1;1109/2;1109/3;1109/4;1109/5;11  
10/1;1110/2;1110/3  
K.o.Križevci

**Br.teh.dn.:** 030/22  
**Z.O.P.:** 030/2022

**Faza:** Idejno rješenje  
**Datum:** 07/2024

1.05	kabinet	12,43	m2
1.06	kabinet	20,37	m2
1.07	učionica	65,42	m2
1.08	učionica	64,85	m2
1.09	spremište	7,38	m2
1.10	sanitarije	12,35	m2
1.11	sanitarije	5,90	m2
1.12	sanitarije	3,74	m2
1.13	učionica	65,08	m2
1.14	učionica	65,56	m2
1.15	kabinet	43,00	m2
1.16	sanitarije	8,77	m2
I KAT - ZATVORENI PROSTORI:		612,50	m2 731,50 m2

#### ZGRADA STARE ŠKOLE

II KAT - ZATVORENI PROSTORI:		NETO	BRUTO
2.01	stubište	32,65	m2
2.02	hodnik	117,66	m2
2.03	učionica	68,78	m2
2.04	kabinet	27,51	m2
2.05	kabinet	18,00	m2
2.06	učionica	68,42	m2
2.07	učionica	64,65	m2
2.08	spremište	8,53	m2
2.09	sanitarije	13,12	m2
2.10	sanitarije	5,60	m2
2.11	sanitarije	3,44	m2
2.12	učionica	65,12	m2
2.13	učionica	65,38	m2
2.14	učionica	43,04	m2
2.15	sanitarije	8,75	m2
II KAT - ZATVORENI PROSTORI:		610,65	m2 731,50 m2
ZGRADA STARE ŠKOLE UKUPNO		2.437,17	m2 3.017,90 m2

#### ZGRADA NOVE ŠKOLE

PODRUM:		NETO	BRUTO
P.01	natkriveni ulaz	4,95	m2

U Križevcima, 07/2024

List 5

**Investitor:**  
O.Š. V. Nazor  
Križevci

**Lokacija:** Kat. čest. br.  
1109/1;1109/2;1109/3;1109/4;1109/5;11  
10/1;1110/2;1110/3  
K.o.Križevci

**Br.teh.dn.:** 030/22  
**Z.O.P.:** 030/2022

**Faza:** Idejno rješenje  
**Datum:** 07/2024

P.02	nečisti hodnik	20,46	m2	
P.03	spremište	12,17	m2	
P.04	kabinet 1	8,50	m2	
P.05	kabinet 2	8,10	m2	
P.06	garderoba 1	11,67	m2	
P.07	garderoba 2	9,98	m2	
P.08	garderoba 3	9,31	m2	
P.09	garderoba 4	11,93	m2	
P.10	stubište	17,70	m2	
P.11	hodnik	11,73	m2	
P.12	čisti hodnik	21,05	m2	
P.13	sanitarije 1	19,11	m2	
P.14	sanitarije 2	19,48	m2	
P.15	prostor za pribor za čišćenje	3,22	m2	
P.16	stubište 2	11,35	m2	
P.17	gimnastička dvorana	134,78	m2	
P.18	spremište rekvizita	21,41	m2	
PODRUM:		356,90	m2	420,00 m2

#### ZGRADA NOVE ŠKOLE

PRIZEMLJE:		NETO	BRUTO
0.01	natkriveni ulaz	163,72	m2
0.02	vjetrobran	17,70	m2
0.03	garderoba 1	36,32	m2
0.04	garderoba 2	36,32	m2
0.05	ulazni prostor	88,02	m2
0.06	blagovaonica	109,65	m2
0.07	hodnik	75,15	m2
0.08	stubište	21,60	m2
0.09	sanitarije 1	3,05	m2
0.10	sanitarije 2	4,42	m2
0.11	sanitarije 3	4,89	m2
0.12	zbornica	42,21	m2
0.13	ured ravnatelj	23,95	m2
0.14	ured tajništvo	18,96	m2
0.15	ured računovodstvo	15,84	m2
0.16	pretprostor arhive	8,90	m2

U Križevcima, 07/2024

List 6

**Investitor:**  
O.Š. V. Nazor  
Križevci

**Lokacija:** Kat. čest. br.  
1109/1;1109/2;1109/3;1109/4;1109/5;11  
10/1;1110/2;1110/3  
K.o.Križevci

**Br.teh.dn.:** 030/22  
**Z.O.P.:** 030/2022

**Faza:** Idejno rješenje  
**Datum:** 07/2024

0.17	arhiva 1	16,32	m2
0.18	arhiva 2	47,60	m2
0.19	čitaonica	53,77	m2
0.20	višenamjenski prostor	127,23	m2
0.21	hodnik	17,70	m2
0.22	učionica 1	34,32	m2
0.23	učionica 2	38,61	m2
0.24	sanitarije 1	3,55	m2
0.25	sanitarije 2	3,55	m2
0.26	prostor za odlaganje otpada	9,15	m2
0.27	hodnik kuhinjski trakt	9,13	m2
0.28	spremište kuhinjski trakt	6,30	m2
0.29	garderoba osoblja kuhinjski trakt	20,38	m2
0.30	kuhinja	67,14	m2
0.31	stubište	19,63	m2
0.32	hodnik	54,90	m2
0.33	sanitarije	7,95	m2
0.34	spremište	4,39	m2
0.35	ured	12,56	m2
0.36	ured stručna služba	18,16	m2
0.37	stubište	21,12	m2
0.39	spojni hodnik	20,65	m2
	<b>PRIZEMLJE:</b>	<b>1.284,81</b>	<b>m2 1.422,30 m2</b>

#### ZGRADA NOVE ŠKOLE

	I KAT:	NETO	BRUTO
1.01	stubište 1	36,00	m2
1.02	učionica 1	54,09	m2
1.03	učionica 2	53,97	m2
1.04	sanitarije 1	8,04	m2
1.05	sanitarije 2	9,80	m2
1.06	stubište 2	35,20	m2
1.07	učionica 3	54,10	m2
1.08	učionica 4	55,75	m2
1.09	sanitarije 3	9,83	m2
1.10	sanitarije 4	7,63	m2
	<b>I KAT:</b>	<b>324,41</b>	<b>m2 385,50 m2</b>

U Križevcima, 07/2024

List 7



**Investitor:**  
O.Š. V. Nazor  
Križevci

**Lokacija:** Kat. čest. br.  
1109/1;1109/2;1109/3;1109/4;1109/5;11  
10/1;1110/2;1110/3  
K.o.Križevci

**Br.teh.dn.:** 030/22  
**Z.O.P.:** 030/2022

**Faza:** Idejno rješenje  
**Datum:** 07/2024

### ZGRADA NOVE ŠKOLE

II KAT:		NETO	BRUTO
2.01	stubište 1	36,00 m2	
2.02	učionica 1	54,09 m2	
2.03	učionica 2	53,97 m2	
2.04	sanitarije 1	8,04 m2	
2.05	sanitarije 2	9,80 m2	
2.06	stubište 2	35,20 m2	
2.07	učionica 3	54,10 m2	
2.08	učionica 4	55,75 m2	
2.09	sanitarije 3	9,83 m2	
2.10	sanitarije 4	7,63 m2	
II KAT:		324,41 m2	385,50 m2
ZGRADA NOVE ŠKOLE UKUPNO		2.290,53 m2	2.613,30 m2

### ZGRADA NOVE DVORANE-DOGRADNJA

PRIZEMLJE:		NETO	BRUTO
1.	praktikum tjelesne i zdravstvene kulture - dvodjelna dvorana	720,72 m2	
2.	teleskopske tribine za 168 gledatelja	38,60 m2	
3.	spremište sportskih sprava, P=33.60 *2	34,00 m2	
4.	svlačionica 1	16,00 m2	
5.	praonica i sanitarije 1	16,00 m2	
6.	garderoba i sanitarije nastavnika 2	8,70 m2	
7.	praonica i sanitarije 2	16,00 m2	
8.	svlačionica 3	16,00 m2	
9.	garderoba i sanitarije nastavnika 2	8,70 m2	
10.	hodnik	90,10 m2	
11.	spremište sredstava i pribora za čišćenje	5,60 m2	
12.	ambulanta i prva pomoć	12,00 m2	
13.	kabinet, dijagnostika i mjerenje	16,00 m2	
14.	spremište sredstava za školske priredbe	12,00 m2	
15.	sanitarije gledatelji-Ž	6,36 m2	
16.	sanitarije gledatelji-M	6,36 m2	
17.	sanitarije gledatelji-I	4,60 m2	

U Križevcima, 07/2024

List 8

**Investitor:**  
O.Š. V. Nazor  
Križevci  
-----  
**Lokacija:** Kat. čest. br.  
1109/1;1109/2;1109/3;1109/4;1109/5;11  
10/1;1110/2;1110/3  
K.o.Križevci

**Br.teh.dn.:** 030/22  
**Z.O.P.:** 030/2022

**Faza:** Idejno rješenje  
**Datum:** 07/2024

18.	ulazni hal gledatelji	27,00 m <sup>2</sup>	
19.	vjetrobran gledatelji	5,35 m <sup>2</sup>	
20.	grijanje, hlađenje, ventilacija, rekuperacija i topla voda dvorane	23,00 m <sup>2</sup>	
21.	spojni hodnik	14,50 m <sup>2</sup>	
	<b>PRIZEMLJE:</b>	<b>1.097,59 m<sup>2</sup></b>	<b>1.205,00 m<sup>2</sup></b>

	REKAPITULACIJA	NETO	BRUTO
1	ZGRADA STARE ŠKOLE UKUPNO	2.437,17 m <sup>2</sup>	3.017,90 m <sup>2</sup>
2	ZGRADA NOVE ŠKOLE UKUPNO	2.290,53 m <sup>2</sup>	2.613,30 m <sup>2</sup>
3	ZGRADA NOVE DVORANE UKUPNO	1.097,59 m <sup>2</sup>	1.205,00 m <sup>2</sup>
	<b>SVEUKUPNO</b>	<b>5.825,29 m<sup>2</sup></b>	<b>6.836,20 m<sup>2</sup></b>

#### LOKACIJSKI UVJETI - javne građevine

Povećanje površine građevinske čestice za 975,0 m<sup>2</sup> te bi iznosila ukupno 12.170 m<sup>2</sup>.

Vertikalna projekcija  $P=(\text{postojećih građevina}) 2.290,53 \text{ m}^2+(\text{dogradnja}) 1.205,00 = 3.495,53 \text{ m}^2$

$k_i=3.495,53 / 12.170 = 0,29$  ili 29,0 % < 50 %

Potrebno je osigurati i 20% zelene površine što iznosi 2.434,0 m<sup>2</sup>

Visina dogradnje  $h < 10 \text{ m}$ .

(Napomena: povećanje građevinske čestice izvodi ovlaštenu geodetsku Parcelacijskim laboratorijem.)

#### *Vanjski prostor*

Budući je planirana dogradnja na mjestu postojećeg sportskog igrališta potrebno je izmjestiti vanjsko sportsko igralište na dio čestice s zapadne strane. Kako bi se osigurao vatrogasni prilaz i površina za operativni rad vatrogasne tehnike potrebno je locirati dogradnju kako je prikazano u Situaciji, list br.1.

### KONSTRUKCIJA I ZAVRŠNA OBRADA GRAĐEVINE

Temeljenje će se izvesti na AB temeljnoj ploči klase C25/30. U prizemlju je konstrukcija mješovita armirano betonska i čelična. Predviđen je ravni neprohodni krov. Iznad dijela učionice tjelesne kulture drveni lamelirani nosači a u dijelu pomoćnih prostorija AB ravna stropna ploča.

Vanjska obrada zidova građevine izvesti će se etics fasadom s završnom fasadnom žbukom u istoj boji kao i osnovna građevina a u dijelu učionice za tjelesni odgoj termopanelima.

U Križevcima, 07/2024

List 9

**Investitor:** O.Š. V. Nazor  
Križevci  
**Lokacija:** Kat. čest. br.  
1109/1;1109/2;1109/3;1109/4;1109/5;11  
10/1;1110/2;1110/3  
K.o.Križevci

**Br.teh.dn.:** 030/22  
**Z.O.P.:** 030/2022

**Faza:** Idejno rješenje  
**Datum:** 07/2024

Unutarnja obrada zidova izvesti će se žbukanjem produžnim mortom. U sanitarnim prostorijama podovi se oblažu keramičkim pločicama primjerenim za tu vrstu objekata.

### *Vrata, prozori i ograde*

Na dogradnji se predviđa ugradnja fasadne stolarije od aluminija .

## GRIJANJE HLAĐENJE I VENTILACIJA PROSTORA

Grijanje građevine se predviđa odvojeno od grijanja osnovne građevine s dvije toplinske pumpe i dvije klima komore smještene u tehničkoj prostoriji. Priprema sanitarne tople vode putem akumulacijskog spremnika. Ventilacija, rekuperacija i hlađenje prostora vrši se prinudno.

## VATROGASNI PRISTUP I ZAŠTITA

Za vatrogasni pristup će se koristiti postojeća cesta do građevinske parcele s južne strane te na parceli uz dvije duže strane nosivosti za osovinski pritisak od 100 kN. Omogućen je pristup vatrogascima sa tri strane građevine uključujući i površine za operativni rad vatrogasne tehnike. Udaljenost od tla poda najviše etaže na kojoj borave ljudi je manja od 7 m .

U svim prostorima dogradnje postoje najmanje dva sigurna izlaza u slučaju pojeve požara za potrebe evakuacije. Predviđena je unutarnja hidrantska mreža i jedan vanjski hidrant. Predviđen je sustav vatrodjave te sustav odimljavanja krovnim kupolama. Podjelom na požarne odjeljke i pravilnim dimenzioniranjem širine evakuacijskih puteva će se osigurati minimalne horizontalne udaljenosti za evakuaciju.

Predviđeni komunalni priključci:

### *Električna energija*

U svim prostorima dograđene građevine predviđene su instalacije električne energije i to instalacije rasvjete i priključnica te gromobranske instalacije. Izvodi se dogradnja postojeće instalacije električne energije na postojećem priključku.

### *Vodovod*

Predviđeno je korištenje postojećeg priključka na javni vodovod za sanitarnu i hidrantsku vodu pomoću postojećeg vodomjernog okna sa pripadajućom mjernom i regulacijskom garniturom prema uvjetima distributera.

### *Kanalizacija*

U Križevcima, 07/2024

List 10

---

**Investitor:** O.Š. V. Nazor  
Križevci  
-----  
**Lokacija:** Kat. čest. br.  
1109/1;1109/2;1109/3;1109/4;1109/5;11  
10/1;1110/2;1110/3  
K.o.Križevci

**Br.teh.dn.:** 030/22  
**Z.O.P.:** 030/2022

**Faza:** Idejno rješenje  
**Datum:** 07/2024

---

Predviđeno je korištenje postojećeg priključka na javnu odvodnju za fekalnu kanalizaciju i oborinske krovne vode.

Odstranjivanje kućnog smeća i otpada

Predviđeno je sakupljanje i zbrinjavanje komunalnog otpada u sabirne posude na parceli prema uvjetima nadležnog komunalnog poduzeća.

*Kolni ulaz*

Zadržava se postojeći uz južnu među sa pristupne ceste prema lokalnim uvjetima u širini 5,5 i 6,5 m.

Projektant:

*Božidar Martinčić, d.i.a.*



PREDVIĐENA  
DOGRADNJA  
SPORTSKE DVORANE

1109/2

PREDVIĐENA  
DOGRADNJA  
SPOJNOG HODNIKA

1110/3

1109/5

751/2

751/3

Ulaz  
posjetitelji

6636

1110/2

1110/1

Put

POSTOJEĆA STARA  
ZGRADA ŠKOLE

POSTOJEĆA NOVA ZGRADA  
ŠKOLE

1111/2

POSTOJEĆI SPOJNI HODNIK

100 + 6216  
7041

749/4

749/8

1111/1



Tvrtka:	<b>ENGLER</b> d.o.o. BEOGRAD, BEOGRADSKA 111 TEL: 011 2611 111 FAX: 011 2611 117 E-MAIL: engler@engler.com	Oznaka nacrt:	0000000000
Investitor:	OŠ Vladimir Nazor Križevci, OIB: 75892188943, Ul. bana J. Jelačića 23, 48260 Križevci	Broj T. D.:	030/22
Gradjevina:	Dogradnja OŠ Vladimir Nazor u Križevcima - jednodjelna dvorana za tjelesni odgoj i zadržavanje zaštitu	Datum:	07 / 2024
Projektant:	Božidar Martinić, d.l.a.	Z.O.P.:	00-0000
Projekt:	Idejno rješenje	Revizija:	0
Sadržaj:	Situacija	Datum:	00 / 2023
		Broj lista:	1
		Mjerilo:	1 : 200



TLOCRT PODRUMA

ZGRADA STARE ŠKOLE  
 PODRUM - ZATVORENI PROSTORI:  
 P.01 stubište 2,454 m<sup>2</sup>  
 P.02 spremište 5,13 m<sup>2</sup>  
 P.03 spremište 5,13 m<sup>2</sup>  
 P.04 hodnik 1,73,08 m<sup>2</sup>  
 P.05 spremište 17,75 m<sup>2</sup>  
 P.06 spremište 19,25 m<sup>2</sup>  
 P.07 spremište strejljana 35,76 m<sup>2</sup>  
 P.08 strejljana 78,08 m<sup>2</sup>  
 P.09 dvorana za gimnastiku 61,72 m<sup>2</sup>  
 P.10 spremište 6,26 m<sup>2</sup>  
 P.11 sanitarje - tuševi 10,36 m<sup>2</sup>  
 P.12 sanitarje 5,48 m<sup>2</sup>  
 P.13 sanitarje 3,82 m<sup>2</sup>  
 P.14 hodnik 2,37,40 m<sup>2</sup>  
 P.15 arhiva 61,37 m<sup>2</sup>  
 P.16 radionica 61,60 m<sup>2</sup>  
 P.17 arhiva 38,17 m<sup>2</sup>  
 P.18 sanitarje 8,36 m<sup>2</sup>  
 PODRUM - ZATVORENI PROSTORI: 553,25 m<sup>2</sup>

ZGRADA NOVE ŠKOLE  
 PODRUM:  
 P.01 natkriveni ulaz 4,95 m<sup>2</sup>  
 P.02 nečisti hodnik 20,46 m<sup>2</sup>  
 P.03 spremište 12,17 m<sup>2</sup>  
 P.04 kabinet 1,8,50 m<sup>2</sup>  
 P.05 kabinet 2,8,10 m<sup>2</sup>  
 P.06 garderoba 1,11,67 m<sup>2</sup>  
 P.07 garderoba 2,9,98 m<sup>2</sup>  
 P.08 garderoba 3,9,31 m<sup>2</sup>  
 P.09 garderoba 4,11,93 m<sup>2</sup>  
 P.10 stubište 17,70 m<sup>2</sup>  
 P.11 hodnik 11,73 m<sup>2</sup>  
 P.12 čisti hodnik 21,05 m<sup>2</sup>  
 P.13 sanitarje 1,19,11 m<sup>2</sup>  
 P.14 sanitarje 2,19,48 m<sup>2</sup>  
 P.15 prostor za pribor za čiščenje 3,22 m<sup>2</sup>  
 P.16 stubište 2,11,35 m<sup>2</sup>  
 P.17 gimnastička dvorana 134,78 m<sup>2</sup>  
 P.18 spremište rekvizita 21,41 m<sup>2</sup>  
 PODRUM: 356,90 m<sup>2</sup>

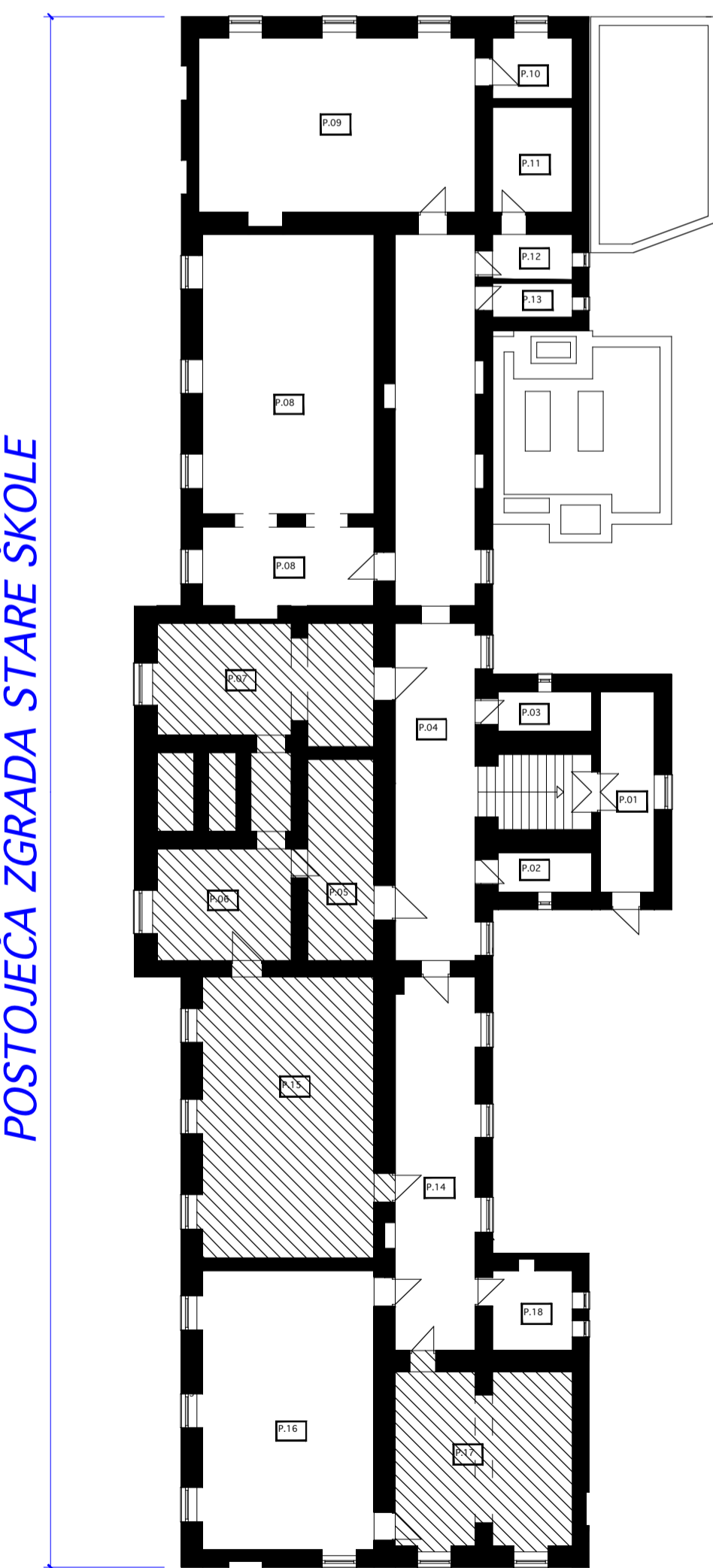

BGP=745,90 m<sup>2</sup>

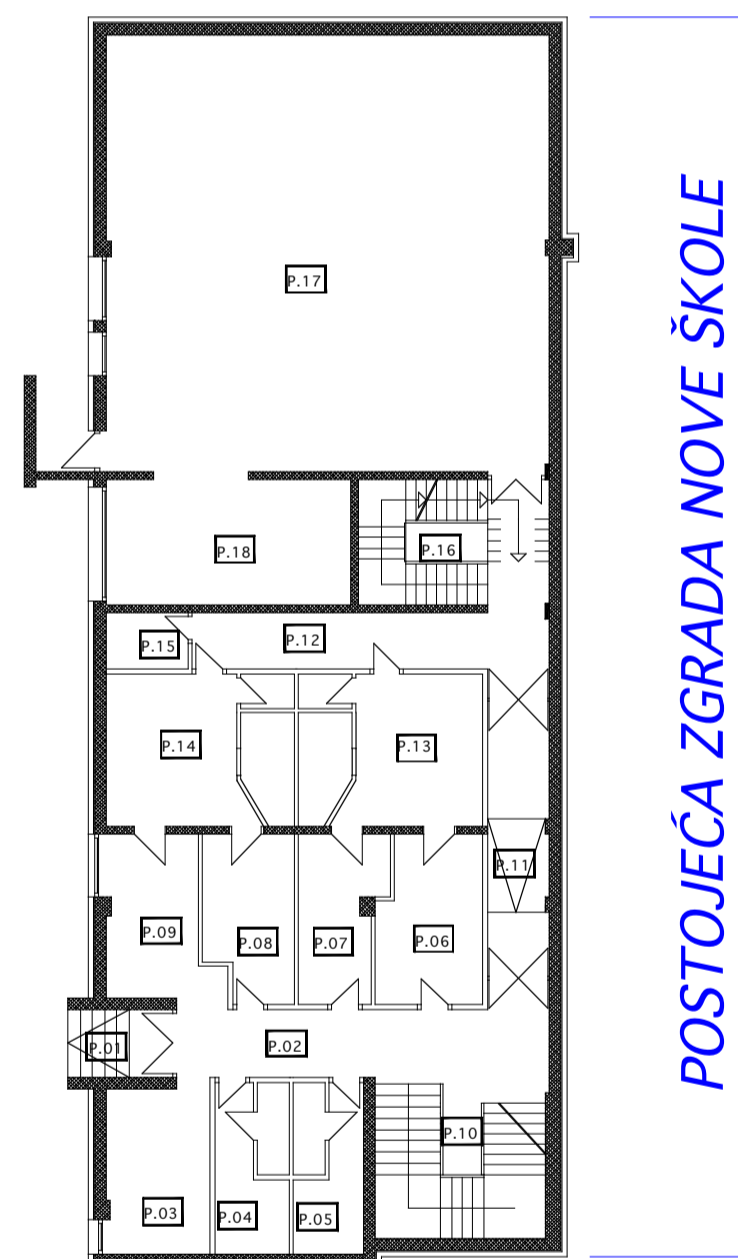

BGP=420,00 m<sup>2</sup>

POSTOJEĆA ZGRADA STARE ŠKOLE

POSTOJEĆA ZGRADA NOVE ŠKOLE

TLOCRT PRIZEMLJA

ZGRADA STARE ŠKOLE  
 PRIZEMLJE - ZATVORENI PROSTORI:  
 0.01 ulazni prostor 15,71 m<sup>2</sup>  
 0.02 hodnik 128,18 m<sup>2</sup>  
 0.03 stubište 37,49 m<sup>2</sup>  
 0.04 ured pedagog / logoped 32,02 m<sup>2</sup>  
 0.05 učionica informatika 31,82 m<sup>2</sup>  
 0.06 kabinet 19,85 m<sup>2</sup>  
 0.07 učionica 63,62 m<sup>2</sup>  
 0.08 učionica 64,59 m<sup>2</sup>  
 0.09 spremište 7,26 m<sup>2</sup>  
 0.10 sanitarje 12,35 m<sup>2</sup>  
 0.11 sanitarje 5,90 m<sup>2</sup>  
 0.12 sanitarje 3,74 m<sup>2</sup>  
 0.13 učionica 64,00 m<sup>2</sup>  
 0.14 učionica 62,95 m<sup>2</sup>  
 0.15 učionica 41,82 m<sup>2</sup>  
 0.16 sanitarje 8,77 m<sup>2</sup>  
 0.17 kotlovnica 32,40 m<sup>2</sup>  
 0.18 garaža 28,30 m<sup>2</sup>  
 PRIZEMLJE - ZATVORENI PROSTORI: 660,77 m<sup>2</sup>

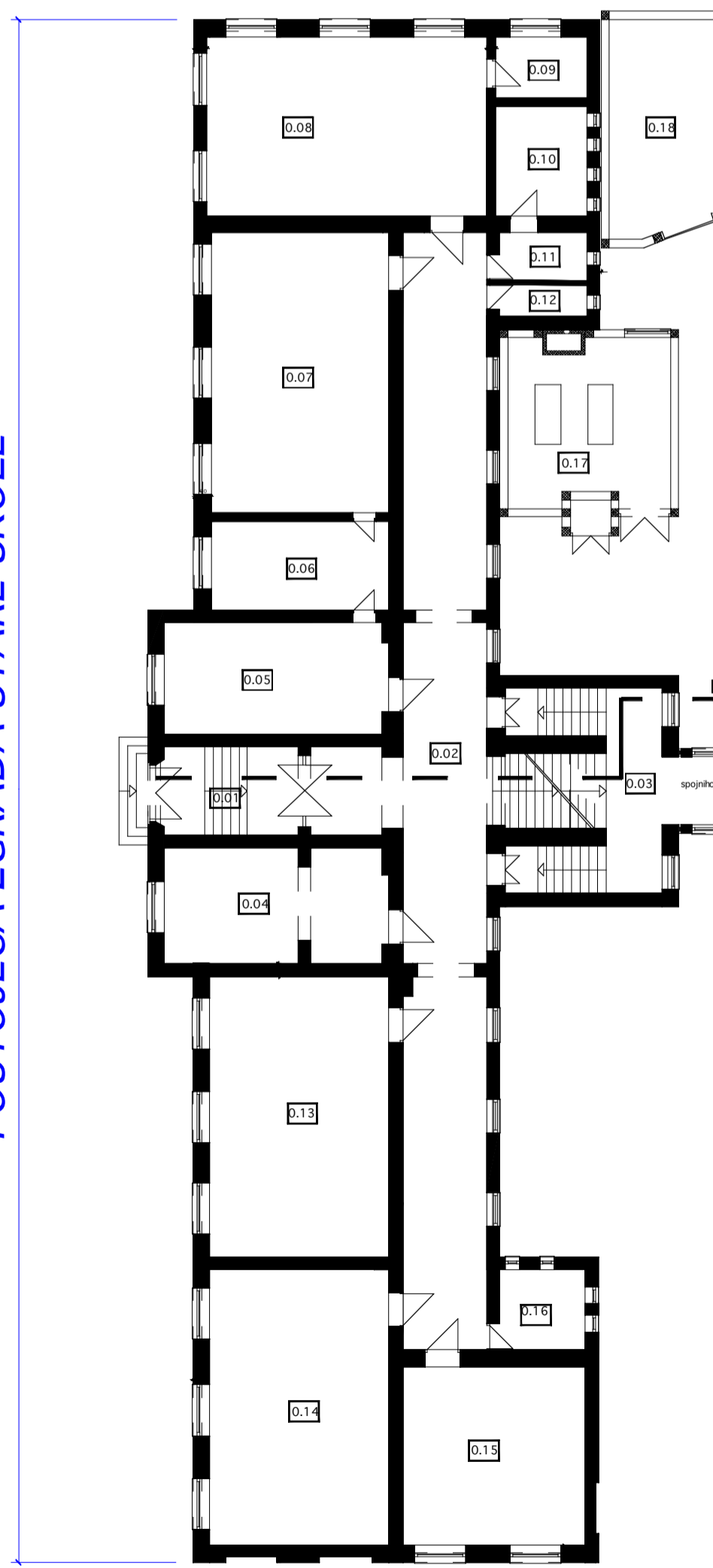

BGP=809,00 m<sup>2</sup>

POSTOJEĆA ZGRADA STARE ŠKOLE

DOGRADNJA - ZGRADA NOVE DVORANE

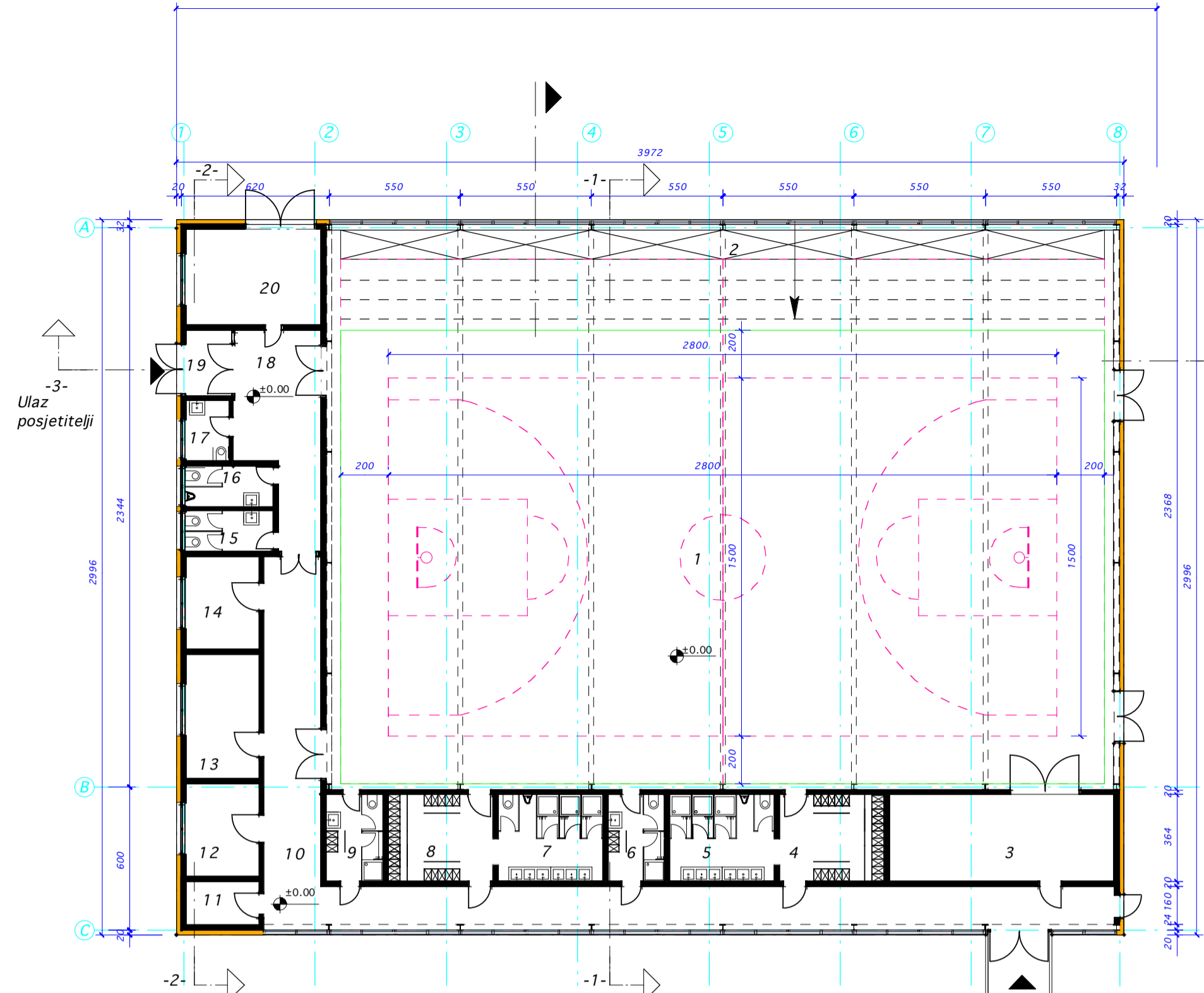

BGP=1.205,00 m<sup>2</sup>

ZGRADA NOVE DVORANE  
 PRIZEMLJE:  
 1-praktikum tjelesne i zdravstvene kulture - jednodjelna dvorana, P=720,72 m<sup>2</sup>  
 2-teleskopske tribine za 240 gledatelja, P=38,60 m<sup>2</sup>  
 3-spremište sportskih sprava, P=34,00 m<sup>2</sup>  
 4-svlačionica 1, P=16,00 m<sup>2</sup>  
 5-praonica i sanitarje 1, P=16,00 m<sup>2</sup>  
 6-garderoba i sanitarje nastavnika 2, P=8,70 m<sup>2</sup>  
 7-praonica i sanitarje 1, P=16,00 m<sup>2</sup>  
 8-svlačionica 3, P=16,00 m<sup>2</sup>  
 9-garderoba i sanitarje nastavnika 2, P=8,70 m<sup>2</sup>  
 10-hodnik, P=90,10 m<sup>2</sup>  
 11-spremište sredstava i pribora za čiščenje, P=5,60 m<sup>2</sup>  
 12-ambulanta i prva pomoć, P=12,00 m<sup>2</sup>  
 13-kabinet, dijagnostika i mjerenje, P=16,00 m<sup>2</sup>  
 14-spremište sredstava za školske priredbe, P=12,00 m<sup>2</sup>  
 15-sanitarje gledatelji 2, P=6,36 m<sup>2</sup>  
 16-sanitarje gledatelji-M, P=6,36 m<sup>2</sup>  
 17-sanitarje gledatelji-H, P=4,60 m<sup>2</sup>  
 18-ulazni hal gledatelji, P=27,00 m<sup>2</sup>  
 19-vjetrobran gledatelji, P=5,35 m<sup>2</sup>  
 20-grinjanje, hlađenje, ventilacija, rekuperacija i topla voda dvorane P=23,00 m<sup>2</sup>  
 21-spojni hodnik, P=14,40 m<sup>2</sup>  
 PRIZEMLJE: 1.097,59 m<sup>2</sup>

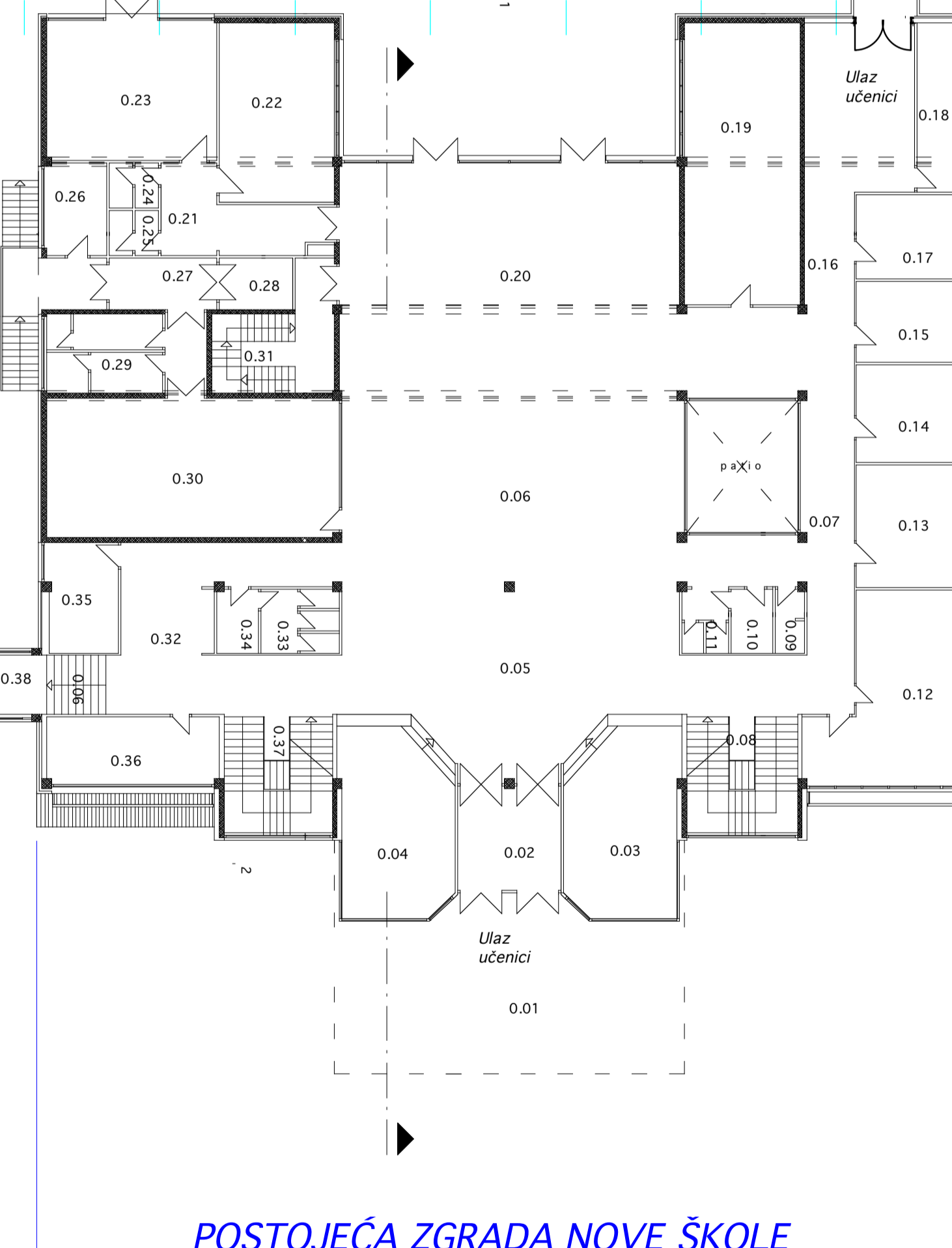

BGP=1.422,30 m<sup>2</sup>

POSTOJEĆA ZGRADA NOVE ŠKOLE

ZGRADA NOVE ŠKOLE  
 PRIZEMLJE:  
 0.01 natkriveni ulaz 163,72 m<sup>2</sup>  
 0.02 vjetrobran 17,70 m<sup>2</sup>  
 0.03 garderoba 1,36,32 m<sup>2</sup>  
 0.04 garderoba 2,36,32 m<sup>2</sup>  
 0.05 ulazni prostor 8,02 m<sup>2</sup>  
 0.06 blagovaonica 1,09,65 m<sup>2</sup>  
 0.07 hodnik 75,15 m<sup>2</sup>  
 0.08 stubište 21,60 m<sup>2</sup>  
 0.09 sanitarje 1,3,05 m<sup>2</sup>  
 0.10 sanitarje 2,4,42 m<sup>2</sup>  
 0.11 sanitarje 3,4,89 m<sup>2</sup>  
 0.12 zbornica 42,21 m<sup>2</sup>  
 0.13 ured ravnatelj 2,3,95 m<sup>2</sup>  
 0.14 ured tajništvo 1,8,96 m<sup>2</sup>  
 0.15 ured računovodstvo 15,84 m<sup>2</sup>  
 0.16 pretprostor arhive 8,90 m<sup>2</sup>  
 0.17 arhiva 1,16,32 m<sup>2</sup>  
 0.18 arhiva 2,47,60 m<sup>2</sup>  
 0.19 čitaonica 53,77 m<sup>2</sup>  
 0.20 višenamjenski prostor 127,23 m<sup>2</sup>  
 0.21 hodnik 17,70 m<sup>2</sup>  
 0.22 učionica 1,34,32 m<sup>2</sup>  
 0.23 učionica 2,38,61 m<sup>2</sup>  
 0.24 sanitarje 1,3,55 m<sup>2</sup>  
 0.25 sanitarje 2,3,55 m<sup>2</sup>  
 0.26 prostor za odlaganje otpada 9,15 m<sup>2</sup>  
 0.27 hodnik kuhinjski trakt 9,13 m<sup>2</sup>  
 0.28 spremište kuhinjski trakt 6,30 m<sup>2</sup>  
 0.29 garderoba osoblja kuhinjski trakt 20,38 m<sup>2</sup>  
 0.30 kuhinja 67,14 m<sup>2</sup>  
 0.31 stubište 1,9,63 m<sup>2</sup>  
 0.32 hodnik 54,90 m<sup>2</sup>  
 0.33 sanitarje 7,95 m<sup>2</sup>  
 0.34 spremište 4,39 m<sup>2</sup>  
 0.35 ured 12,56 m<sup>2</sup>  
 0.36 ured stručna služba 18,16 m<sup>2</sup>  
 0.37 stubište 21,12 m<sup>2</sup>  
 0.39 spojni hodnik 20,65 m<sup>2</sup>  
 PRIZEMLJE: 1.284,81 m<sup>2</sup>

Tvrтка:	<b>ENGLER</b> d.o.o.	Špilovačka 11, 45200 Križevci Tel: 044 276 116 Fax: 044 276 117 E-mail: engler@engler.hr	Oznaka nacrtu: 000000000000
Investitor:	Os. Vladimir Nazor Križevci, OIB: 75892188943, Ul. bana J. Jelačića 23, 48260 Križevci	Datum: 07 / 2024 Z.O.P.: 00-0000 Revizija: 0	Broj T. D.: 030/22 Z.O.P.: 00-0000 Datum: 00 / 2023
Gradevina:	Dogradnja OŠ Vladimir Nazor u Križevcima - jednodjelna dvorana za tjelesni odgoj i zdravstvenu zaštitu		
Projektant:	Božidar Martinčić, d.i.a		
Projekt:	Idejno rješenje		
Sadržaj:	Tlocrti podruma i prizemlja	Broj lista: 2 Mjerilo: 1 : 200	

TLOCRT 1. i 2. KATA

- ZGRADA STARE ŠKOLE  
I KAT - ZATVORENI PROSTORI:
- 1.01 stubište 39,36 m<sup>2</sup>
  - 1.02 hodnik 127,15 m<sup>2</sup>
  - 1.03 kabinet 12,02 m<sup>2</sup>
  - 1.04 učionica 59,12 m<sup>2</sup>
  - 1.05 kabinet 12,43 m<sup>2</sup>
  - 1.06 kabinet 20,37 m<sup>2</sup>
  - 1.07 učionica 65,42 m<sup>2</sup>
  - 1.08 učionica 64,85 m<sup>2</sup>
  - 1.09 spremište 7,38 m<sup>2</sup>
  - 1.10 sanitarije 12,35 m<sup>2</sup>
  - 1.11 sanitarije 5,90 m<sup>2</sup>
  - 1.12 sanitarije 3,74 m<sup>2</sup>
  - 1.13 učionica 65,08 m<sup>2</sup>
  - 1.14 učionica 65,56 m<sup>2</sup>
  - 1.15 kabinet 43,00 m<sup>2</sup>
  - 1.16 sanitarije 8,77 m<sup>2</sup>
- I KAT - ZATVORENI PROSTORI: 612,50 m<sup>2</sup>

- ZGRADA STARE ŠKOLE  
II KAT - ZATVORENI PROSTORI:
- 2.01 stubište 32,65 m<sup>2</sup>
  - 2.02 hodnik 117,66 m<sup>2</sup>
  - 2.03 učionica 68,78 m<sup>2</sup>
  - 2.04 kabinet 27,51 m<sup>2</sup>
  - 2.05 kabinet 18,00 m<sup>2</sup>
  - 2.06 učionica 68,42 m<sup>2</sup>
  - 2.07 učionica 64,65 m<sup>2</sup>
  - 2.08 spremište 8,53 m<sup>2</sup>
  - 2.09 sanitarije 13,12 m<sup>2</sup>
  - 2.10 sanitarije 5,60 m<sup>2</sup>
  - 2.11 sanitarije 3,44 m<sup>2</sup>
  - 2.12 učionica 65,12 m<sup>2</sup>
  - 2.13 učionica 65,38 m<sup>2</sup>
  - 2.14 učionica 43,04 m<sup>2</sup>
  - 2.15 sanitarije 8,75 m<sup>2</sup>
- II KAT - ZATVORENI PROSTORI: 610,65 m<sup>2</sup>

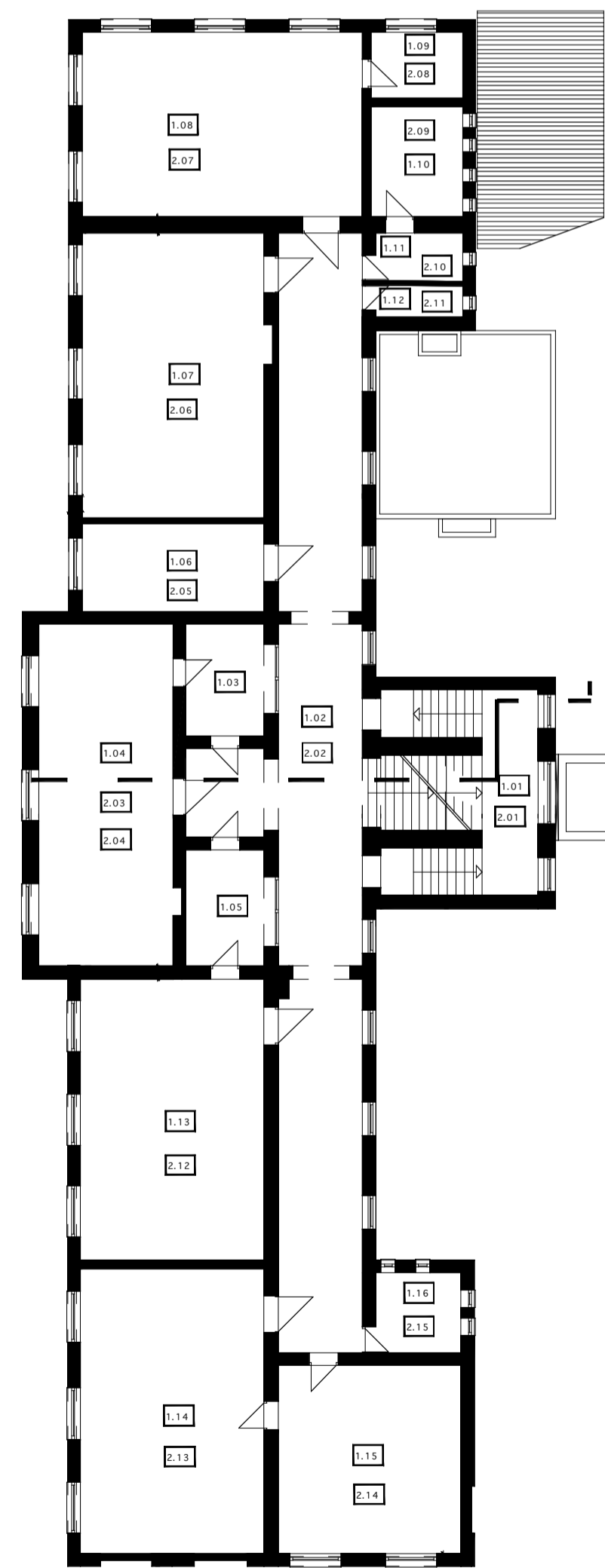
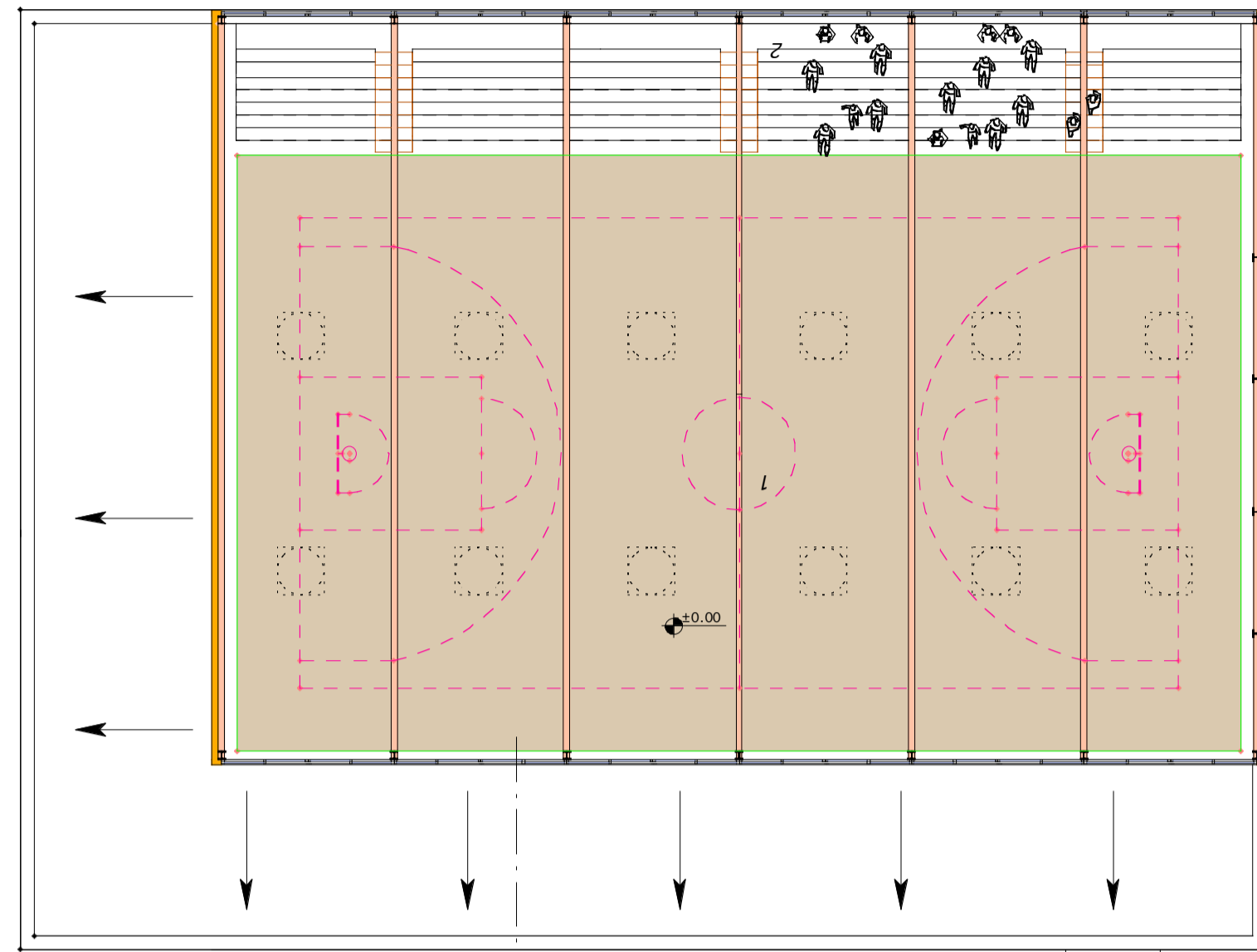

BGP=731.50 m<sup>2</sup> BGP=731.50 m<sup>2</sup>

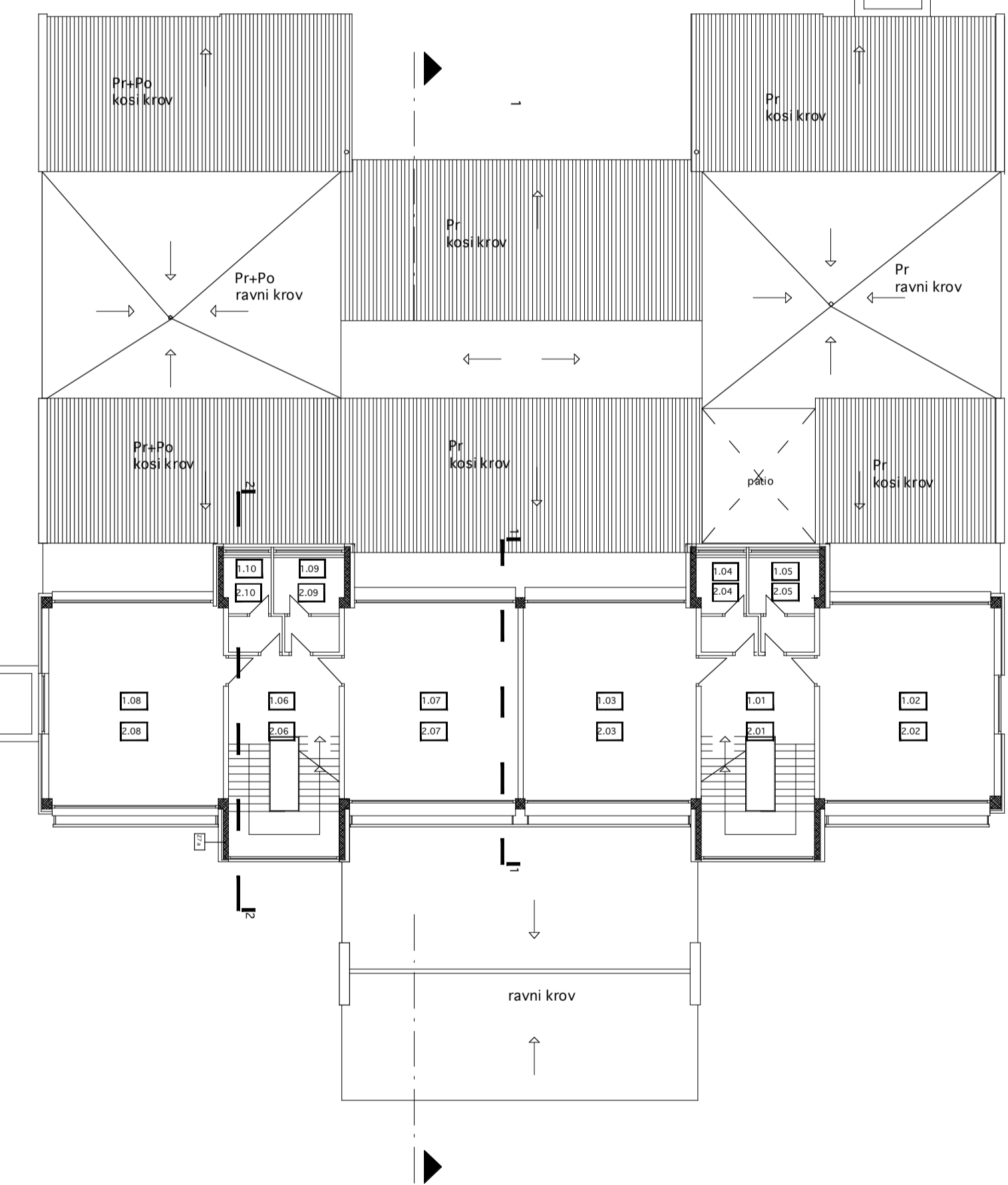

BGP=385.50 m<sup>2</sup> BGP=385.50 m<sup>2</sup>

- ZGRADA NOVE ŠKOLE  
I KAT:
- 1.01 stubište 1 36,00 m<sup>2</sup>
  - 1.02 učionica 1 54,09 m<sup>2</sup>
  - 1.03 učionica 2 53,97 m<sup>2</sup>
  - 1.04 sanitarije 1 8,04 m<sup>2</sup>
  - 1.05 sanitarije 2 9,80 m<sup>2</sup>
  - 1.06 stubište 2 35,20 m<sup>2</sup>
  - 1.07 učionica 3 54,10 m<sup>2</sup>
  - 1.08 učionica 4 55,75 m<sup>2</sup>
  - 1.09 sanitarije 3 9,83 m<sup>2</sup>
  - 1.10 sanitarije 4 7,63 m<sup>2</sup>
- I KAT: 324,41 m<sup>2</sup>

- ZGRADA NOVE ŠKOLE  
II KAT:
- 2.01 stubište 1 36,00 m<sup>2</sup>
  - 2.02 učionica 1 54,09 m<sup>2</sup>
  - 2.03 učionica 2 53,97 m<sup>2</sup>
  - 2.04 sanitarije 1 8,04 m<sup>2</sup>
  - 2.05 sanitarije 2 9,80 m<sup>2</sup>
  - 2.06 stubište 2 35,20 m<sup>2</sup>
  - 2.07 učionica 3 54,10 m<sup>2</sup>
  - 2.08 učionica 4 55,75 m<sup>2</sup>
  - 2.09 sanitarije 3 9,83 m<sup>2</sup>
  - 2.10 sanitarije 4 7,63 m<sup>2</sup>
- II KAT: 324,41 m<sup>2</sup>

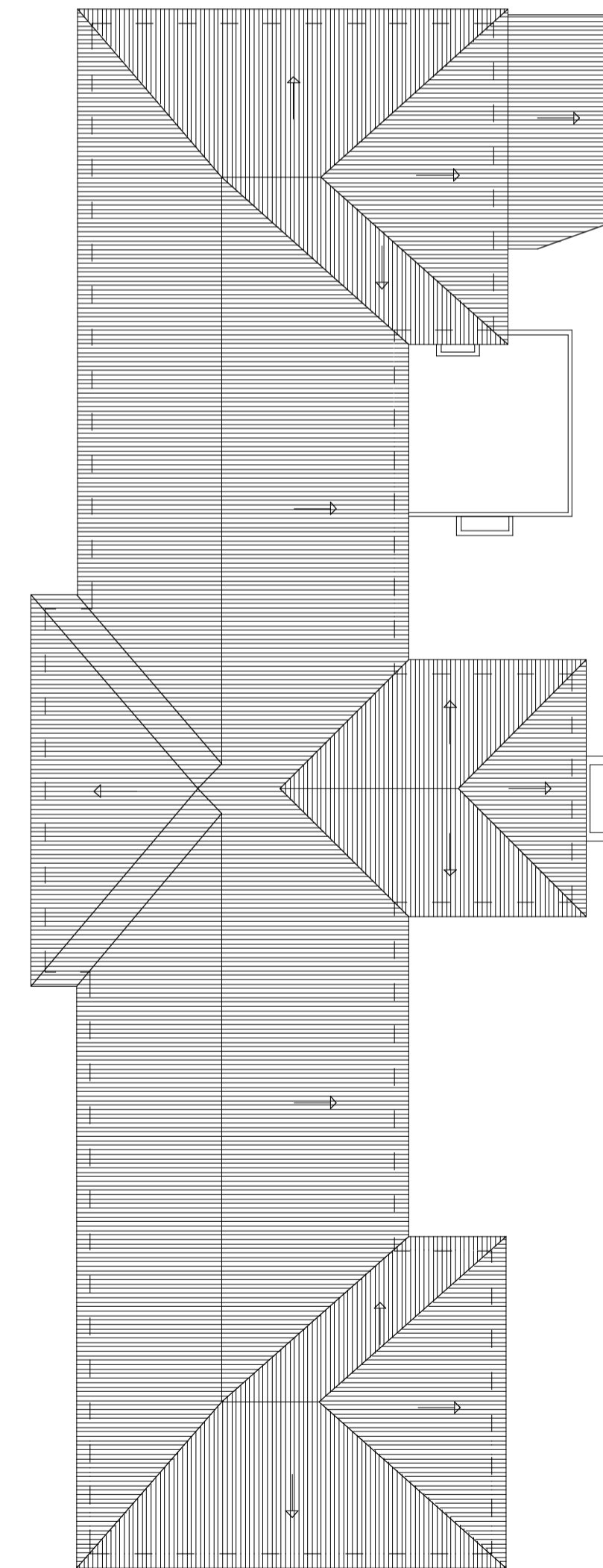

TLOCRT KROVA

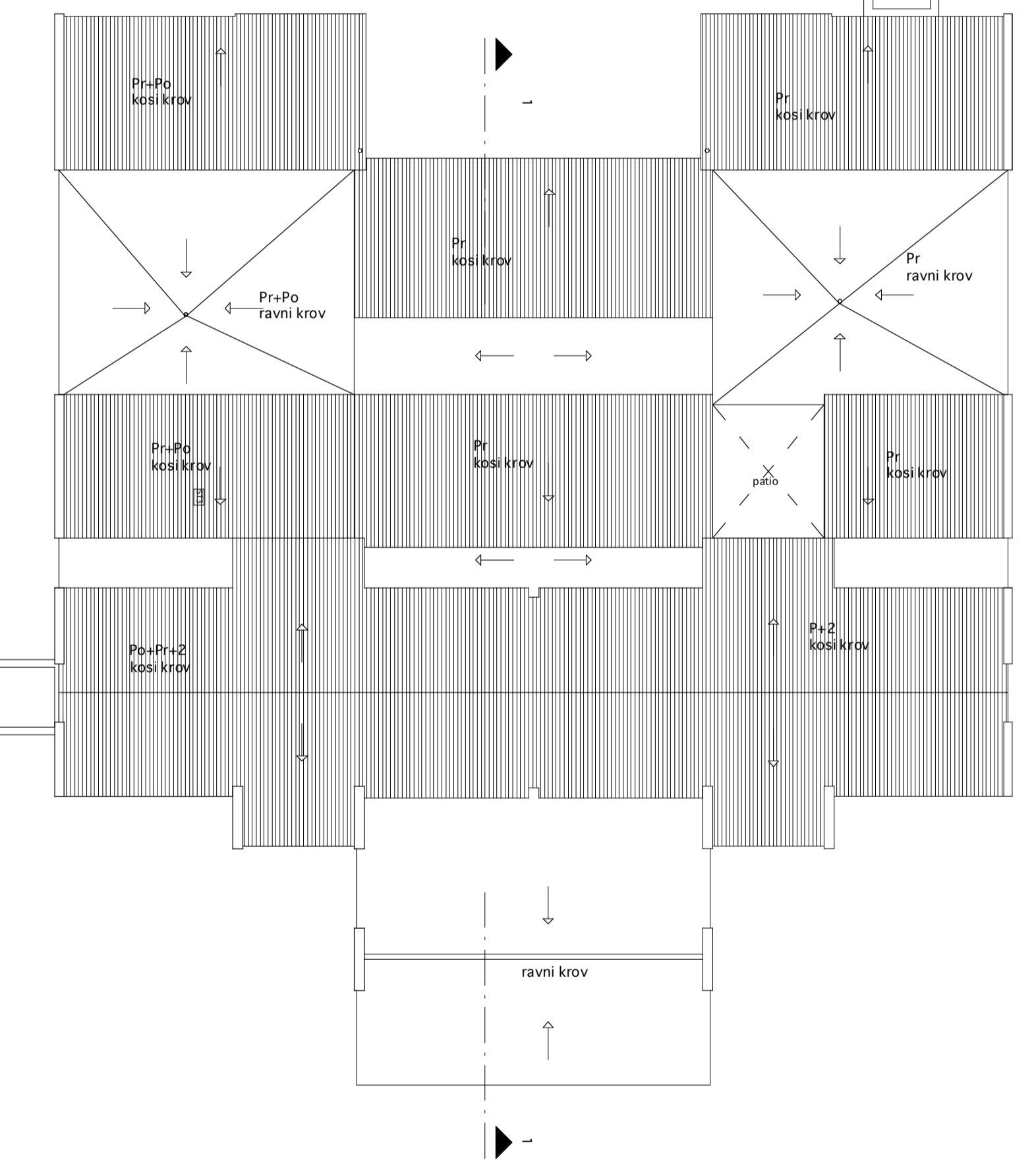
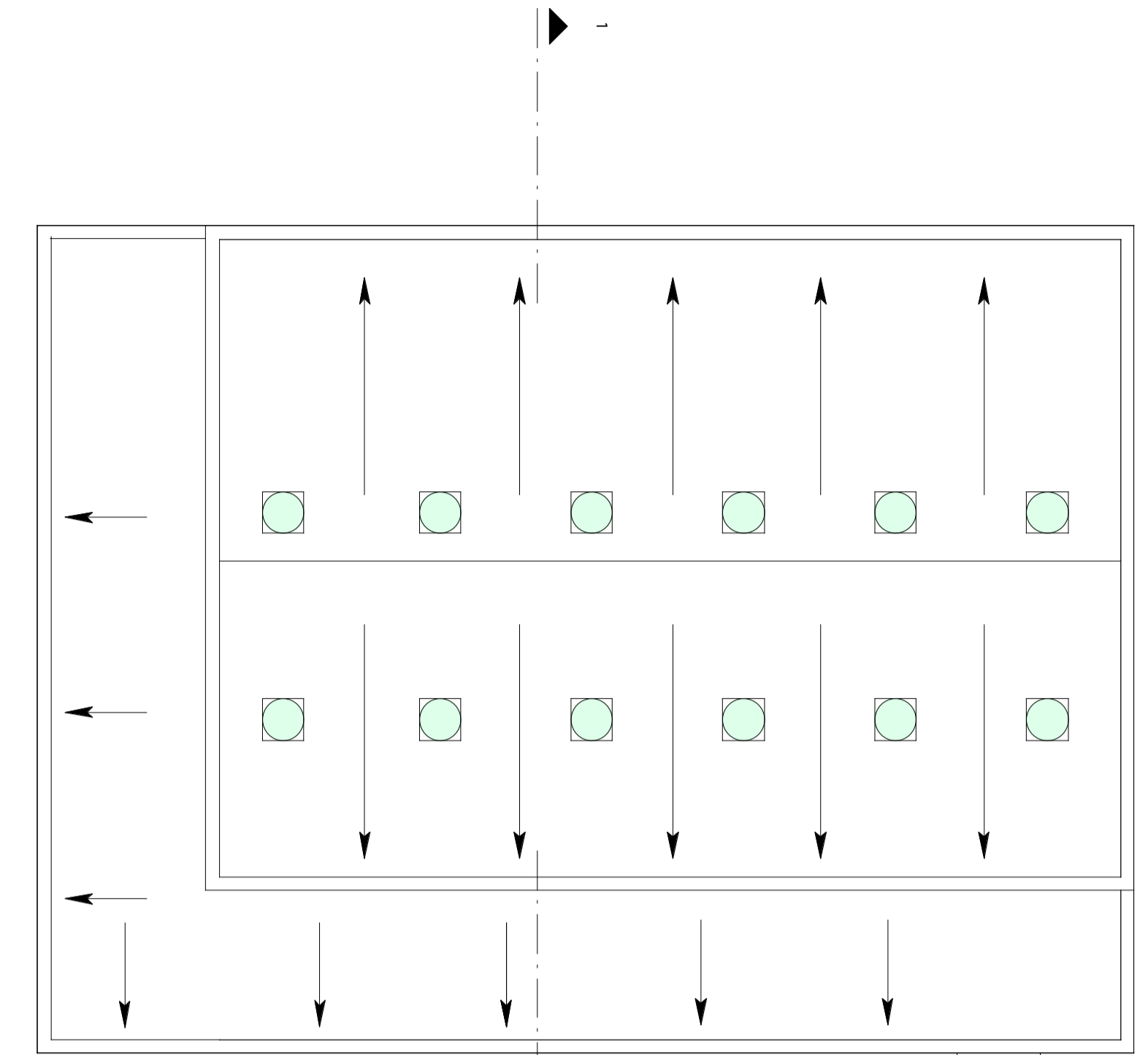

REKAPITULACIJA BRUTO PLOŠTINA  
1- ZGRADA STARE ŠKOLE UKUPNO 3.017,90 m<sup>2</sup>  
2- ZGRADA NOVE ŠKOLE UKUPNO 2.613,30 m<sup>2</sup>  
3- ZGRADA NOVE DVORANE UKUPNO 1.205,00 m<sup>2</sup>  
SVEUKUPNO 6.836,20 m<sup>2</sup>

REKAPITULACIJA NETO PLOŠTINA  
1- ZGRADA STARE ŠKOLE UKUPNO 2.437,17 m<sup>2</sup>  
2- ZGRADA NOVE ŠKOLE UKUPNO 2.290,53 m<sup>2</sup>  
3- ZGRADA NOVE DVORANE UKUPNO 1.097,59 m<sup>2</sup>  
SVEUKUPNO 5.825,29 m<sup>2</sup>

Tvrtka: <b>ENGLER</b> d.o.o. OŠ Vladimira Nazora, ul. J. Jelačića 23, 48260 Križevci	Oznaka nacrt: 000000000000 Broj T. D.: 030/22 Datum: 07 / 2024 Z.O.P.: 00-0000 Revizija: 0 Datum: 00 / 2023
Investitor: OŠ Vladimira Nazora u Križevcima - jednodjelna dvorana za tjelesni odgoj i zadržavanje zaštitu	
Projektant: Božidar Martinčić, d.i.a Projekt: Idejno rješenje Sadržaj: Tlocrti 1. kata i krova	Broj lista: 3 Mjerilo: 1 : 200



POPREČNI PRESJEK

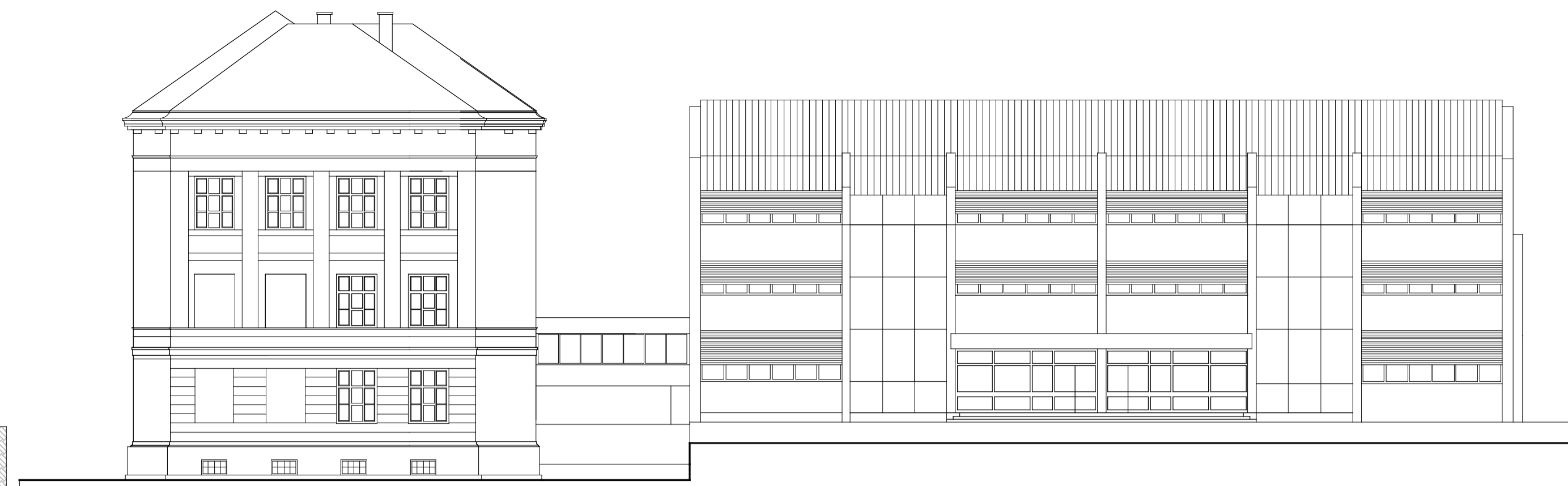
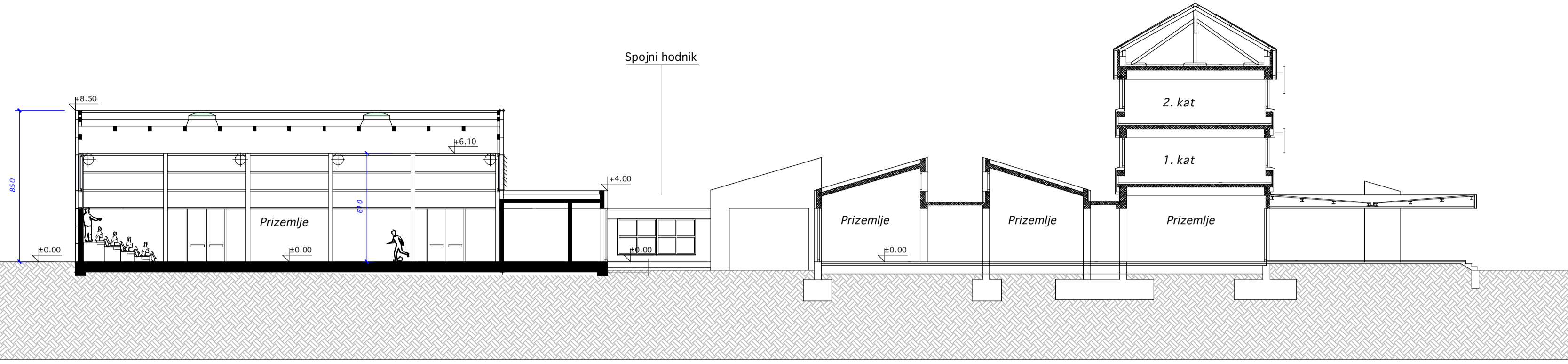

JUŽNO PROČELJE

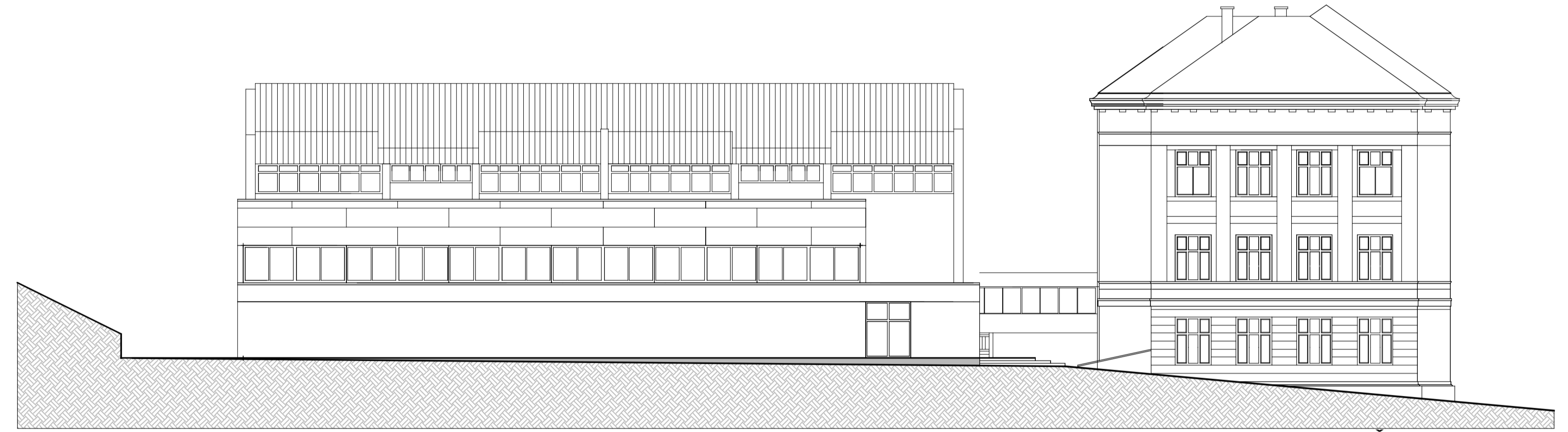

SJEVERNO PROČELJE



ISTOČNO PROČELJE



ZAPADNO PROČELJE

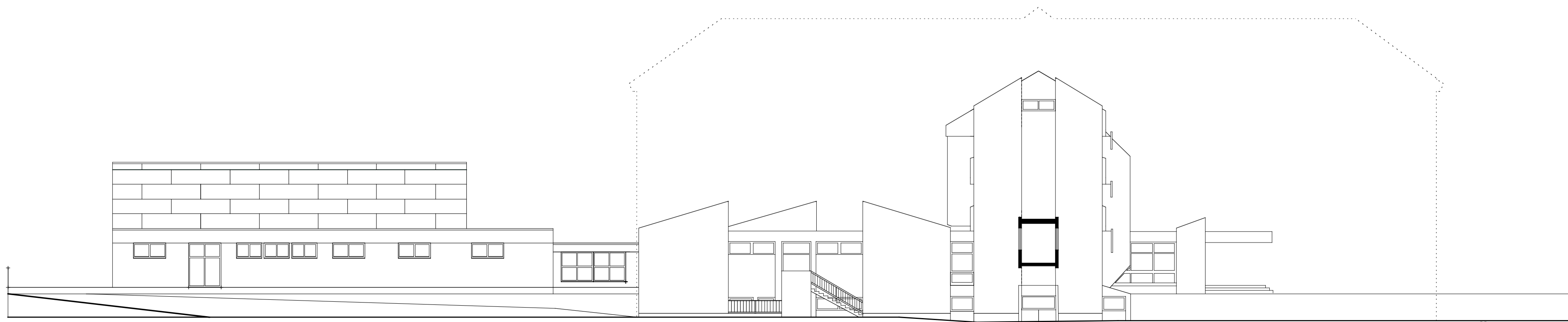

ZAPADNO PROČELJE

Tvrtka:	<b>ENGLER</b> d.o.o.	Šušunova 48, 48200 Križevci Tel: 048 210 110 Fax: 048 210 112 E-mail: engler@e.com.hr	Oznaka nacrt:	000000000000
Investitor:	Os Vladimir Nazor Križevci, OIB: 75892188943, Ul. bana J. Jelaića 23, 48260 Križevci		Broj T. D.: 030/22	Datum: 07 / 2024
Gradjevina:	Dogradnja OS Vladimir Nazor u Križevcima -jednodjelna dvorana za tjelesni odgoj i zdravstvenu zaštitu		Z.O.P.: 00-0000	Revizija: 0
Projektant:	Božidar Martincić, d.i.a		Datum: 00 / 2023	
Projekt:	Idejno rješenje			
Sadržaj:	Presjek i fasade			
			Broj lista: 4	Mjerilo: 1 : 200

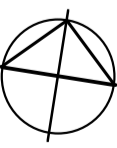



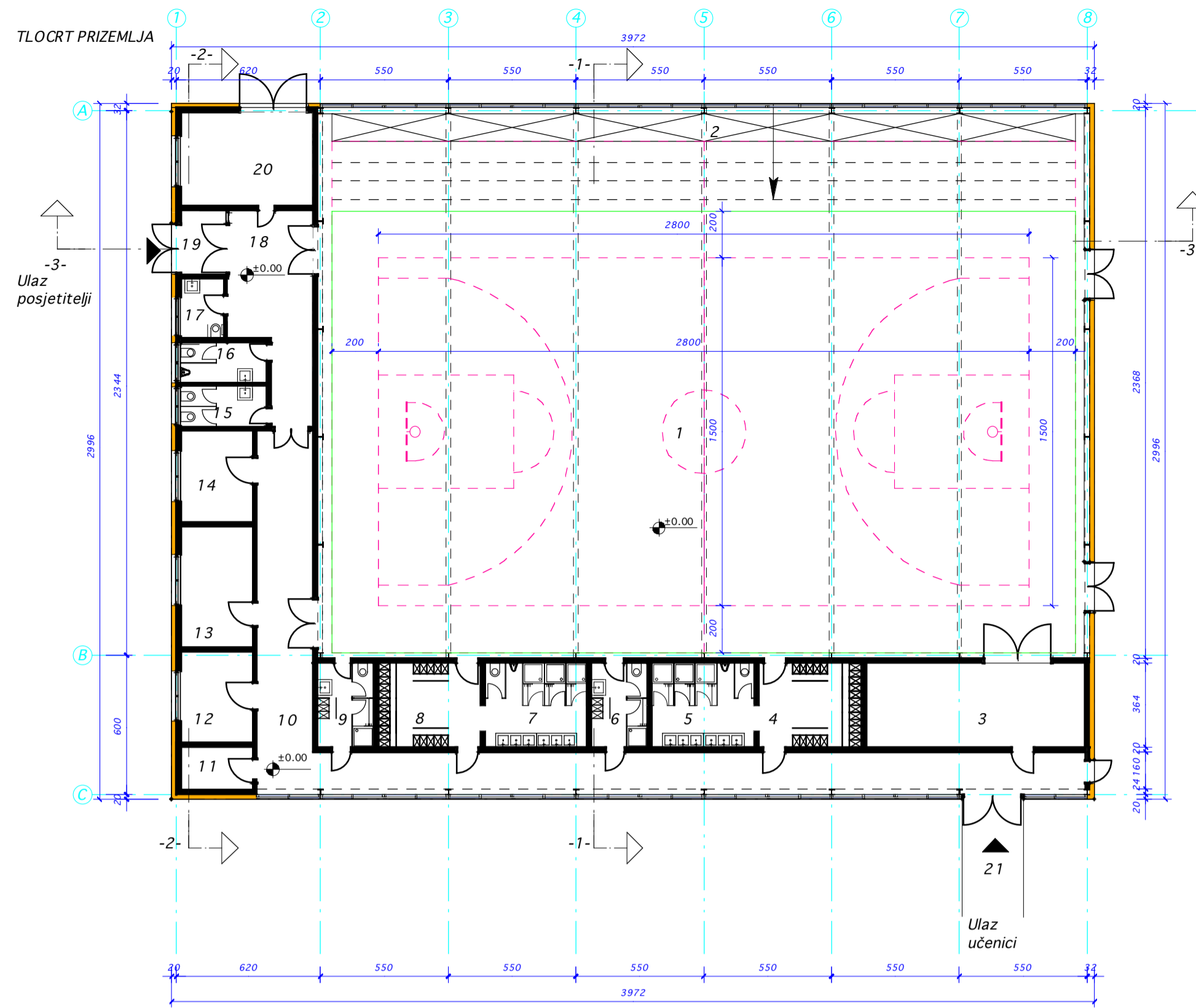

PRESJEK 1-1

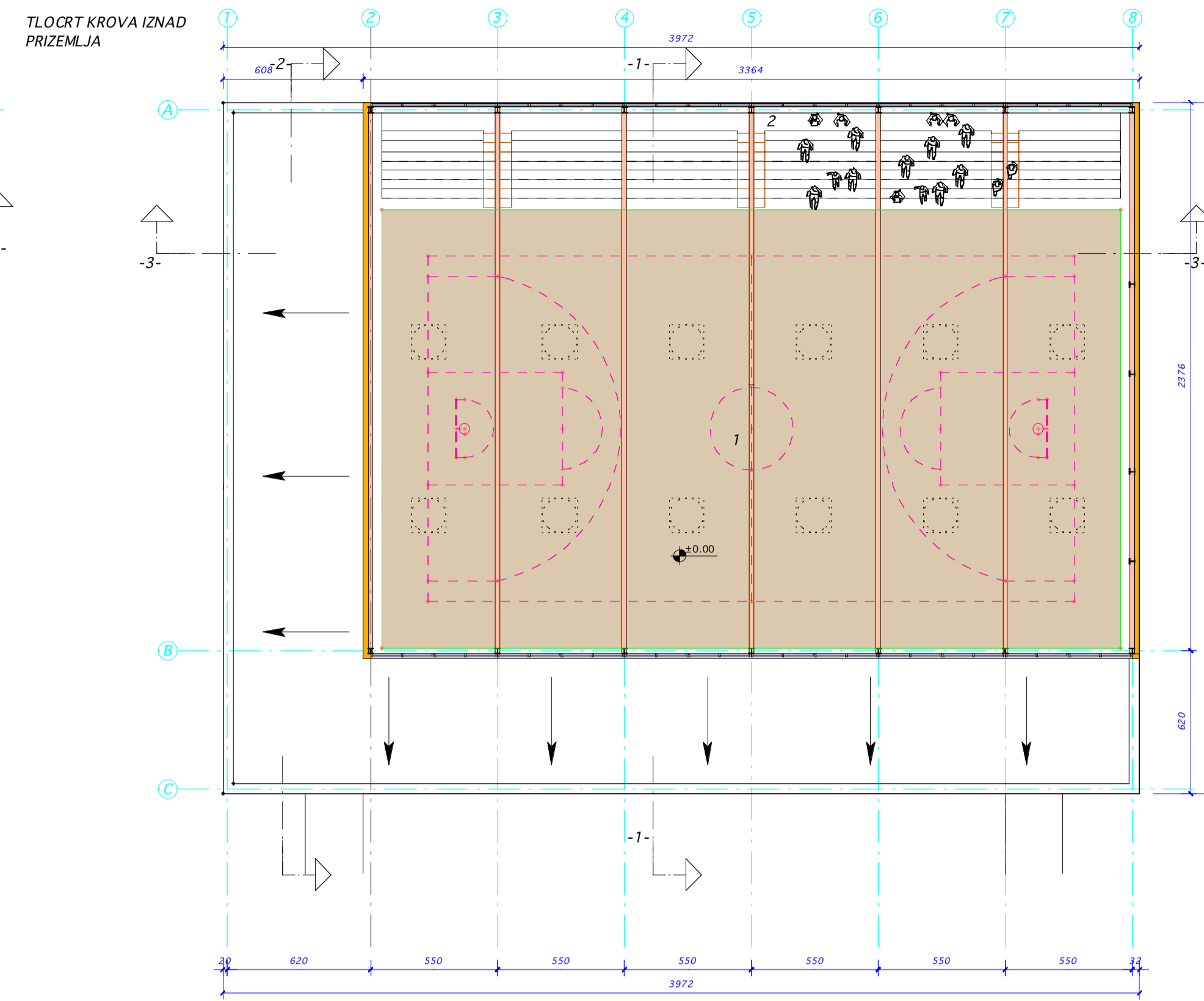

PRESJEK 3-3

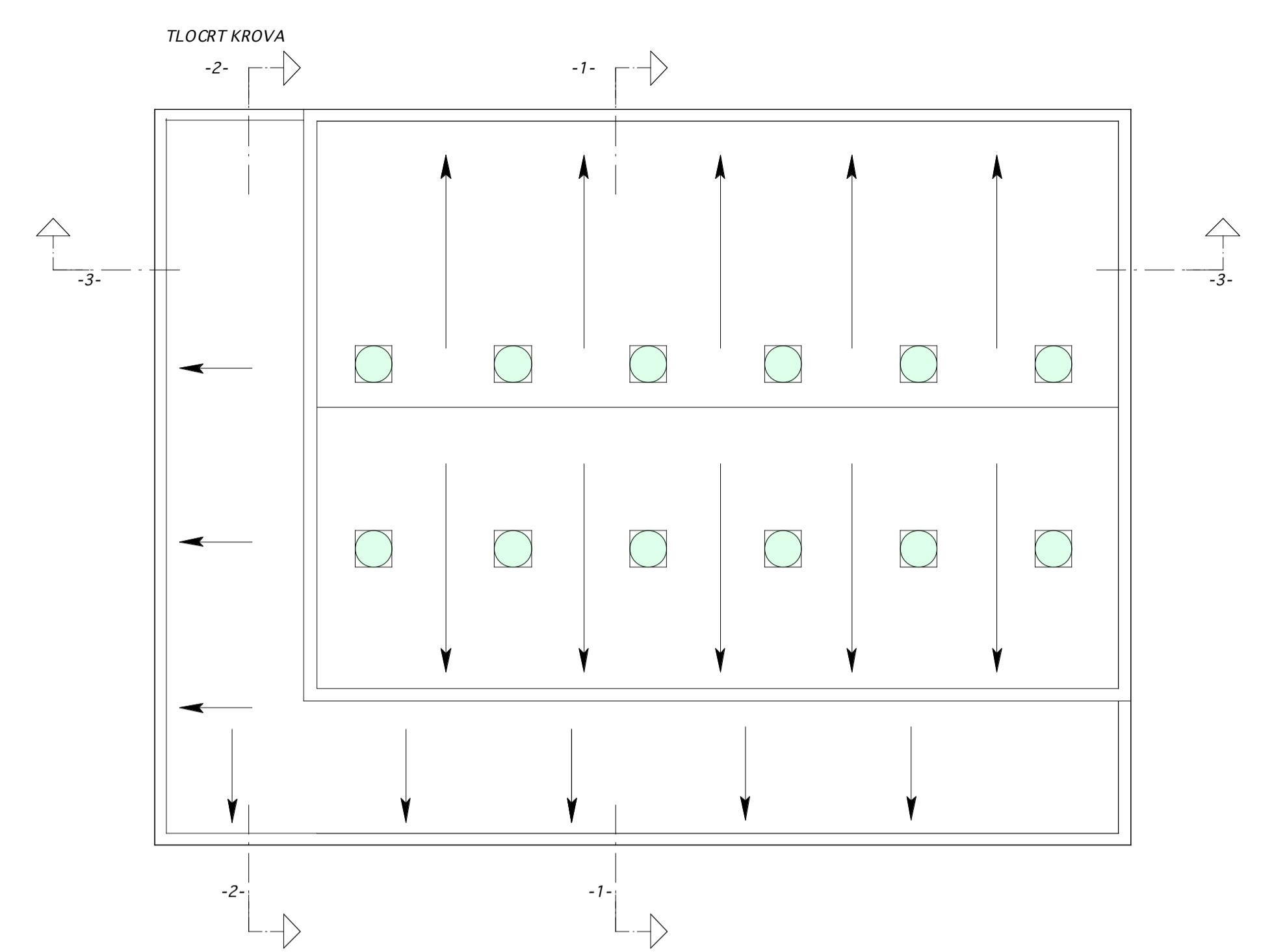

PRESJEK 2-2

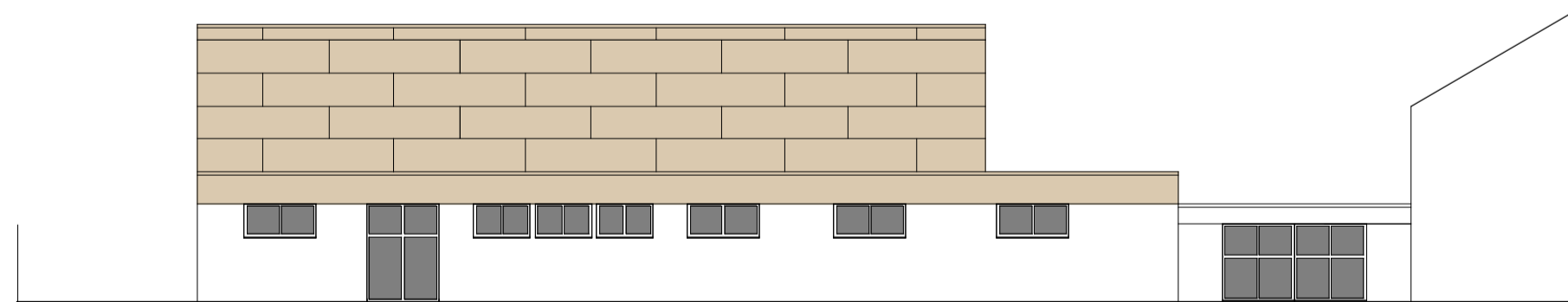
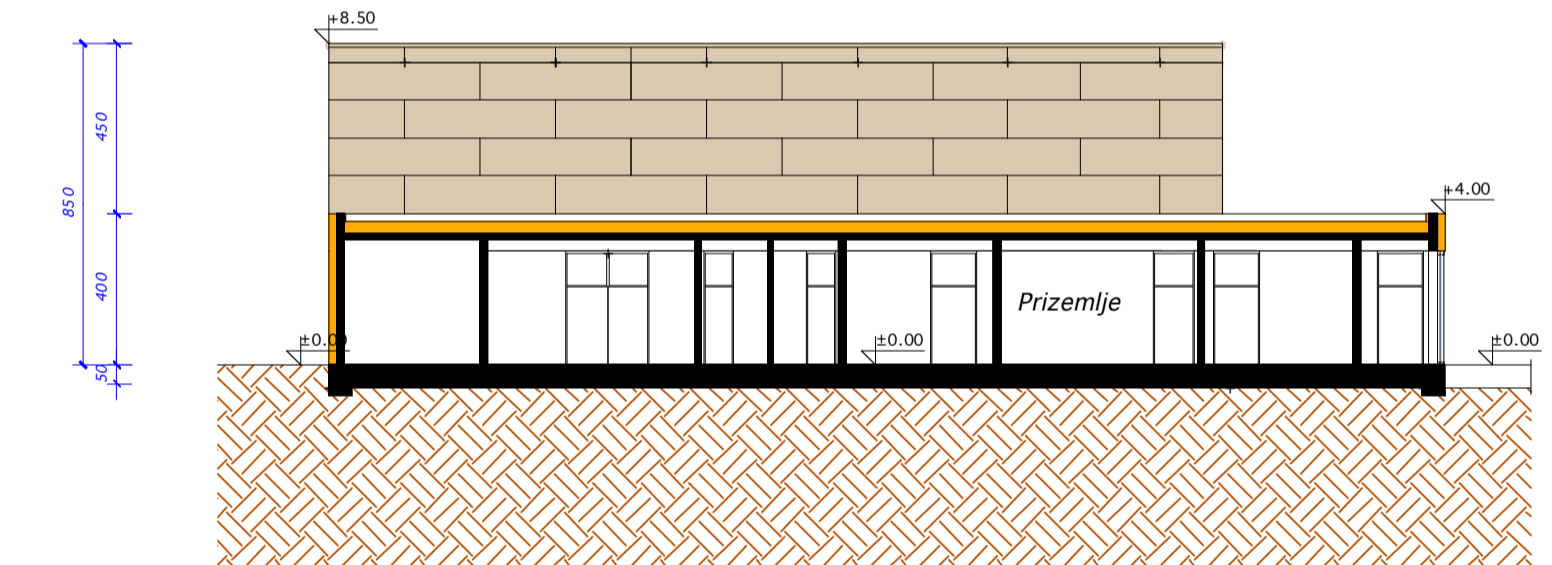
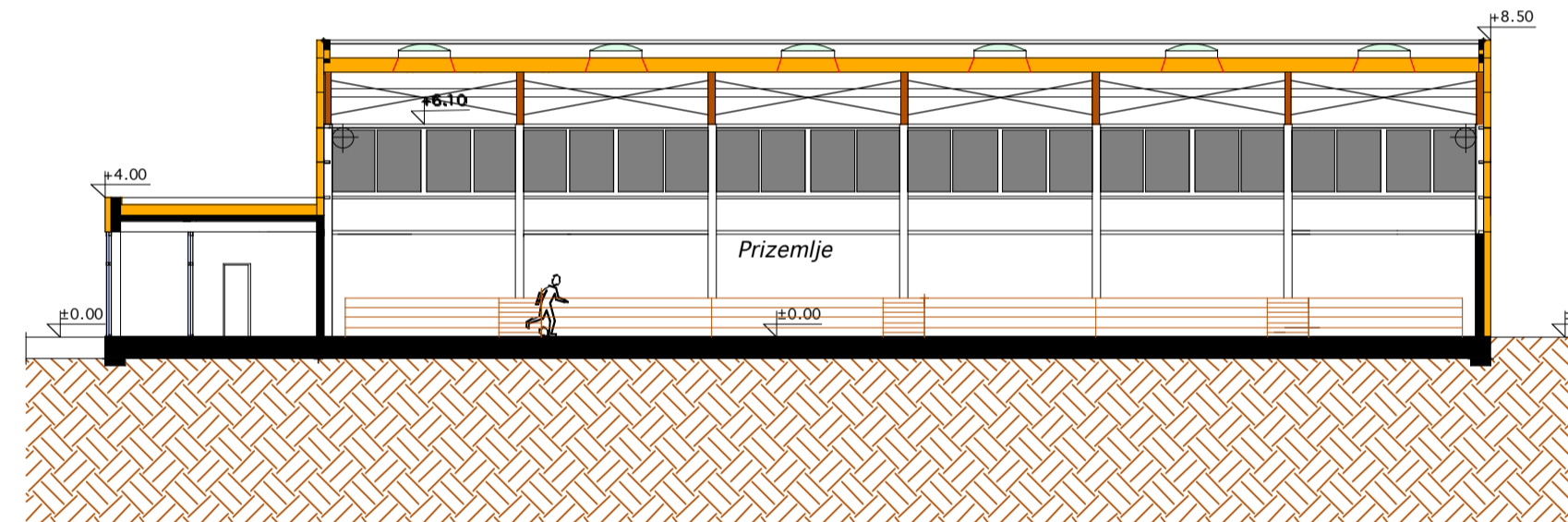
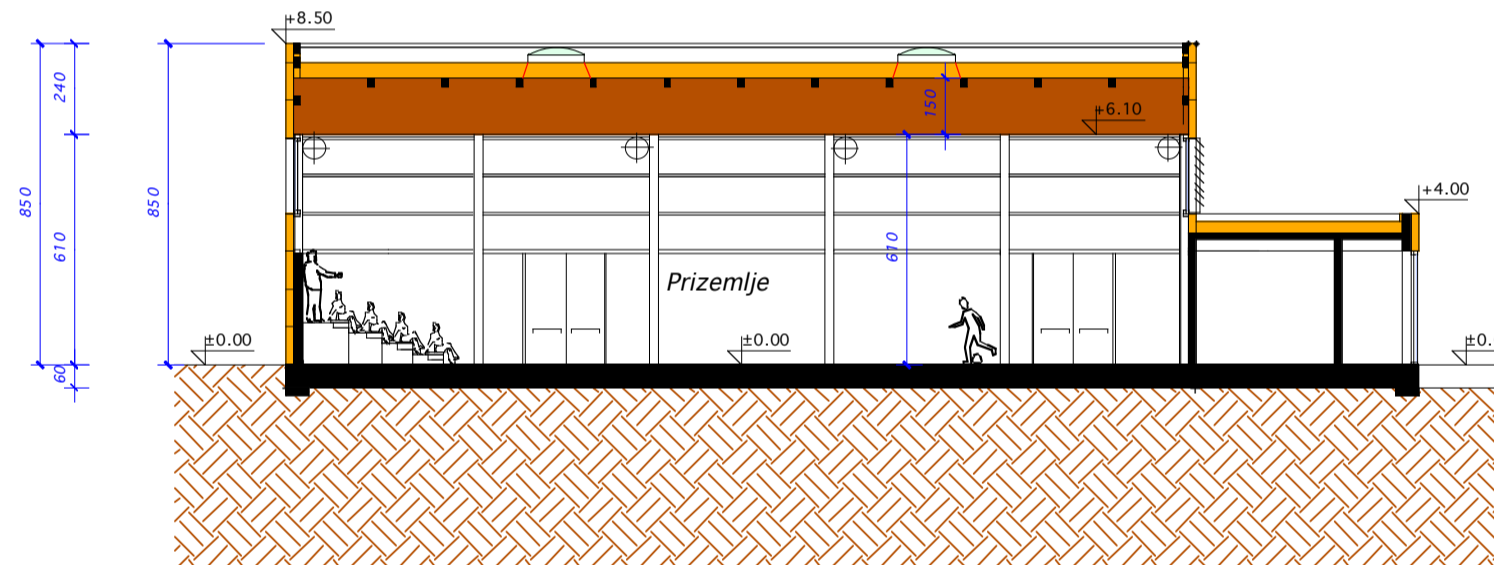

ZAPADNA FASADA

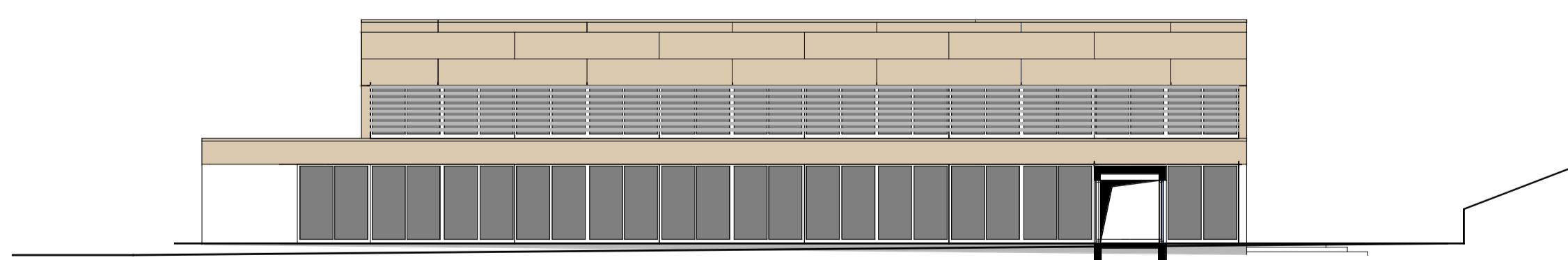

JUŽNA FASADA

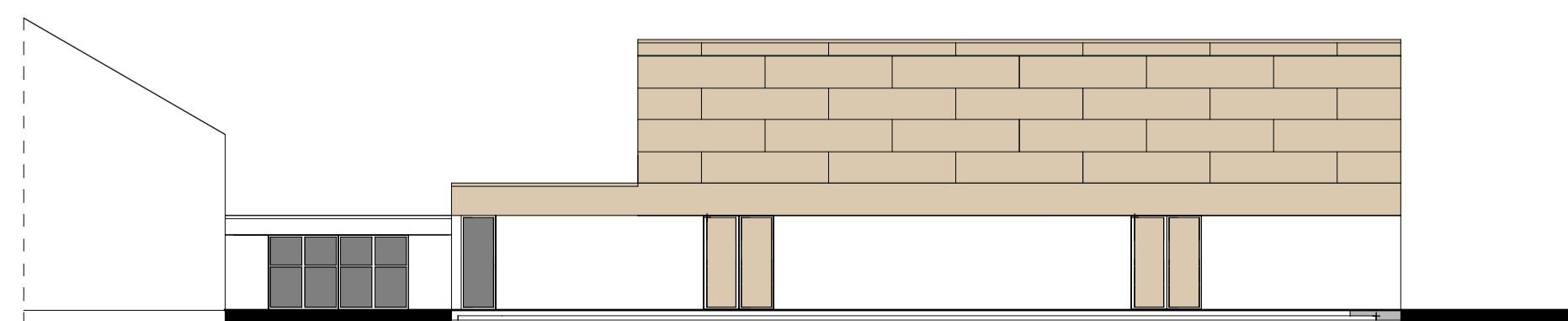

ISTOČNA FASADA

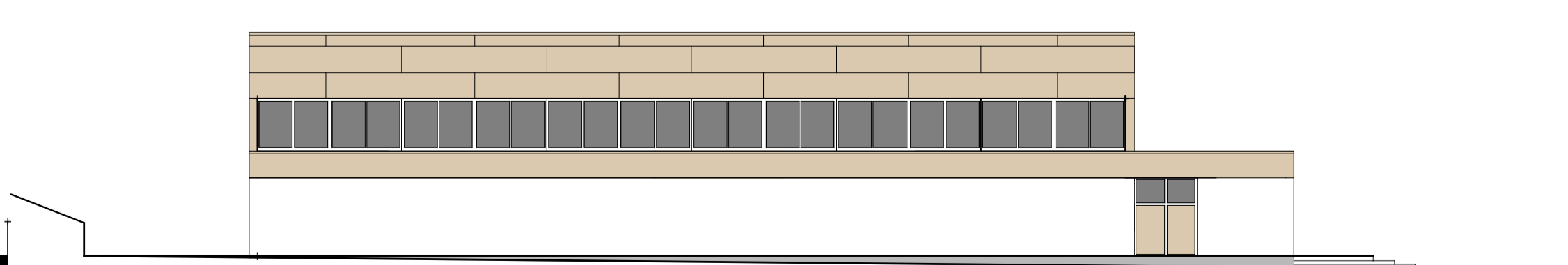

SJEVERNA FASADA

- Neto korisno - Prizemlje
- 1-praktikum tjelesne i zdravstvene kulture - dvodjelna dvorana, P=720.72 m<sup>2</sup>
  - 2-teleskopske tribine za 240 gledatelja, P=38.60 m<sup>2</sup>
  - 3-spremište sportskih sprava, P=34.00 m<sup>2</sup>
  - 4-svlačionica 1, P=16.00 m<sup>2</sup>
  - 5-praonica i sanitarije 1, P=16.00 m<sup>2</sup>
  - 6-garderoba i sanitarije nastavnika 2, P=8.70 m<sup>2</sup>
  - 7-praonica i sanitarije 1, P=16.00 m<sup>2</sup>
  - 8-svlačionica 3, P=16.00 m<sup>2</sup>
  - 9-garderoba i sanitarije nastavnika 2, P=8.70 m<sup>2</sup>
  - 10-hodnik, P=90.10 m<sup>2</sup>
  - 11-spremište sredstava i pribora za čišćenje, P=5.60 m<sup>2</sup>
  - 12-ambulanta i prva pomoć, P=12.00 m<sup>2</sup>
  - 13-kabinet, dijagnostika i mjerenje, P=16.00 m<sup>2</sup>
  - 14-spremište sredstava za školske priredbe, P=12.00 m<sup>2</sup>
  - 15-sanitarije gledatelji-2, P=6.36 m<sup>2</sup>
  - 16-sanitarije gledatelji-M, P=6.36 m<sup>2</sup>
  - 17-sanitarije gledatelji-I, P=4.60 m<sup>2</sup>
  - 18-ulazni hal gledatelji, P=27.00 m<sup>2</sup>
  - 19-vjetrobran gledatelji, P=5.35 m<sup>2</sup>
  - 20-grijanje, hlađenje, ventilacija, rekuperacija i topla voda dvorane P=23.00 m<sup>2</sup>
  - 21-spojni hodnik, P=14.40 m<sup>2</sup>
- Ukupno neto korisno - prizemlje=1.097,59 m<sup>2</sup>

Sveukupno BGP=1.205.00 m<sup>2</sup>

Tvrtka:	<b>ENGLER</b> d.o.o.	Oznaka nacrt:	000000000000
Investitor:	OŠ Vladimir Nazor Križevci, OIB: 75892188943, Ul. bana J. Jelačića 23, 48260 Križevci	Broj T. D.:	030/22
Gradjevina:	Dogradnja OŠ Vladimir Nazor u Križevcima - jednodjelna dvorana za tjelesni odgoj i zdravstvenu zaštitu	Datum:	07 / 2024
Projektant:	Božidar Martinić, d.i.a	Z.O.P.:	00-0000
Projekt:	Idejno rješenje	Revizija:	0
Sadržaj:	Tlocrti, presjeci i fasade jednodjelne dvorane	Datum:	00 / 2023
		Broj lista:	5
		Mjerilo:	1 : 200