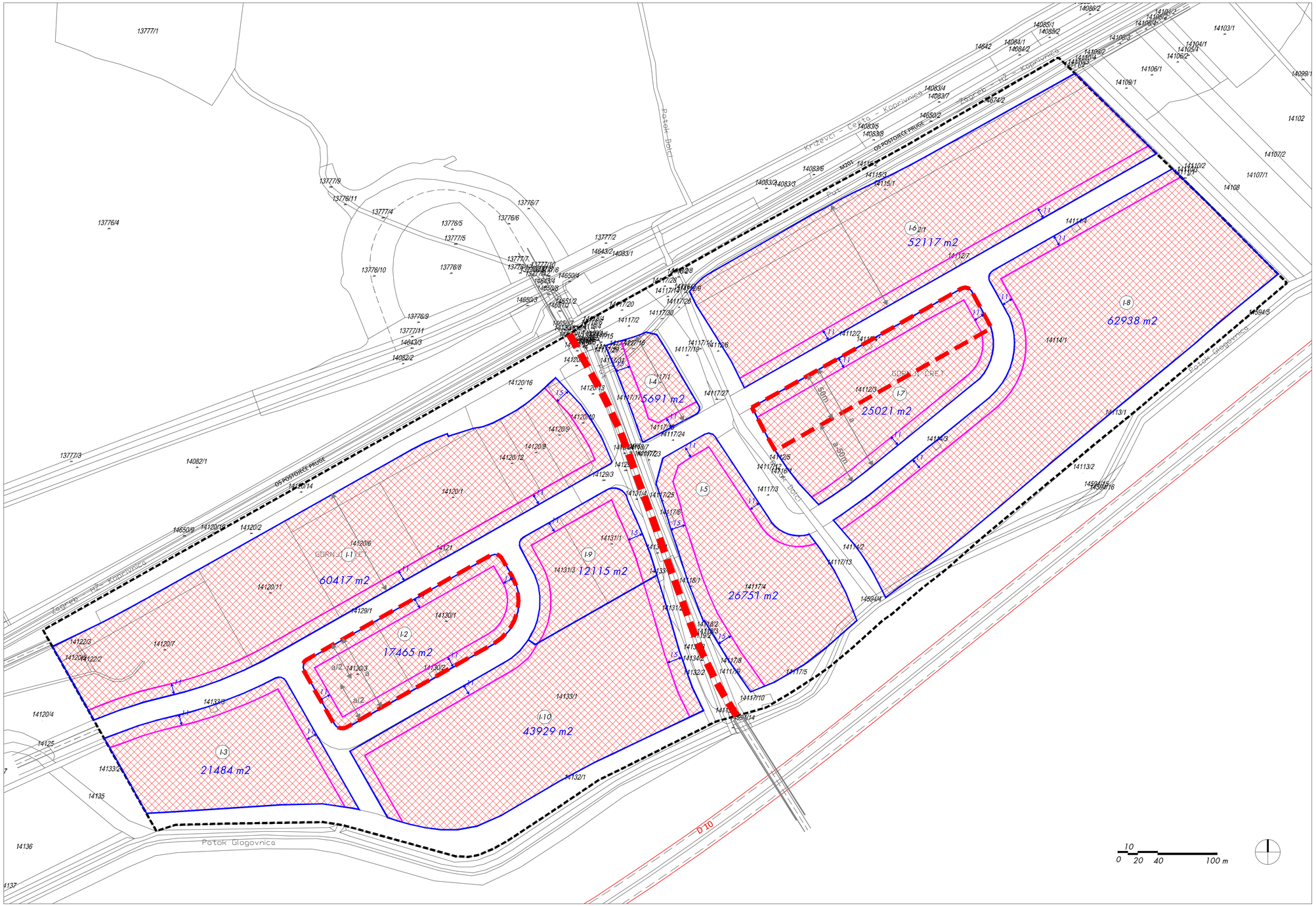

TUMAČ ZNAKOVLJA:

- GRANICA OBUHVATA UPU
- BROJ I GRANICA POSTOJEĆE KATASTARSKE ČESTICE
- OBUHVAT ZAHVATA
- OZNAKA ZAHVATA I - PROIZVODNO - POSLOVNA NAMJENA
- POVRŠINA ZAHVATA (m2)

NAČIN GRADNJE

- poslovne i proizvodne djelatnosti građevna čestica mini. 2500 m2
- poslovne djelatnosti kig max 0,4 E=Po/Su+Pr+2kat+Ptk, V=11,5
- proizvodne djelatnosti kig max 0,5 E=Po/Su+Pr+1kat+Ptk, V=8,5

- DIO PROMETNICA IZVAN OBUHVATA UPU

POSEBNI UVJETI GRADNJE

- DIO ZAHVATA ZA POSEBNO UREĐENJE; moguće min. veličine građevne čestice 1000 m2
- UDALJENOST PODRUČJA ZA RAZVOJ GRAĐEVINE OD REGULACIJSKOG PRAVCA
- PROMETNI PRAVAC POSEBNOG KORIŠTENJA bez mogućnosti priključka
- ZADANA DUBINA GRAĐEVNE ČESTICE

Županija:
KOPRIVNIČKO - KRIŽEVAČKA ŽUPANIJA

Jedinica lokalne samouprave:
GRAD KRIŽEVCI

Naziv prostornog plana:
III. izmjene i dopune
URBANISTIČKOG PLANA UREĐENJA GOSPODARSKE ZONE "GORNJI ČRET"

Broj Plana:
A-787/2022

Naziv kartografskog prikaza:
NACIN I UVJETI GRADNJE

Broj kartografskog prikaza:	Mjerilo kartografskog prikaza
4.	1:2000
Odluka o izradi Plana: Službeni vjesnik Grada Križevaca, br. 2/22	Odluka predstavničkog tijela o donošenju Plana: Službeni vjesnik Grada Križevaca, br. 3/22
Javna rasprava (datum i mjesto objave): 23.5.2022. - www.mpgi.gov.hr 23.5.2022. - www.krizevci.hr 23.5.2022. - Večernji list	Javni uvid održan: 24.5.2022.-1.6.2022.
Pečat tijela odgovornog za provođenje javne rasprave: M.P.	Odgovorna osoba za provođenje javne rasprave: Krešimir Brunović, dipl.ing.građ. ime, prezime i potpis

Pravna osoba koja je izradila Plan:
URBING d.o.o. za poslove prostornog uređenja i zaštite okoliša, Zagreb, Av. V. Holjevca 20,
tel/fax: 01/230-11-40, www. urbing.hr, e-mail: urbing@urbing.hr

Pečat pravne osobe koja je izradila Plan:	Odgovorna osoba:
URBING, d.o.o. ZAGREB M.P.	Tihomir Knežić, dipl.ing.arh. ime, prezime i potpis

Odgovorni voditelj:
Maja Martinec Čunčić, mag.ing.arch.
MAJA MARTINEC ČUNČIĆ mag.ing.arch. OVLAŠTENA ARHITEKTICA URBANISTICA A-U 48

Stručni tim u izradi Plana:

Maja Martinec Čunčić, mag.ing.arch.
Darko Martinec, dipl.ing.arh.
dr.sc. Filip Šrajer, dipl.ing.arh.
Petra Igrc, dipl.ing.arh.
Ivana Celić, mag.ing.prosp.arch.
Blaž Cerovečki, mag.ing.prosp.arch.
Vitoria Šokec Plepelić, mag.ing.prosp.arch.

Pečat Gradskog vijeća:	Predsjednik Gradskog vijeća:
M.P.	Igor Frbežar ime, prezime i potpis
Istovjetnost ovog prostornog plana s izvornikom ovjerava: ime, prezime i potpis	Pečat nadležnog upravnog tijela: M.P.