

3 ø12, d=490 cm, k= 20 kom

4 ø12, d=615 cm, k=8 kom

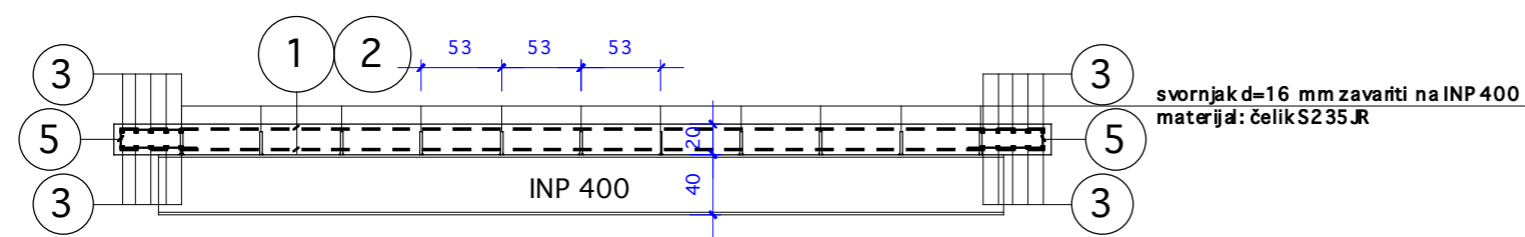
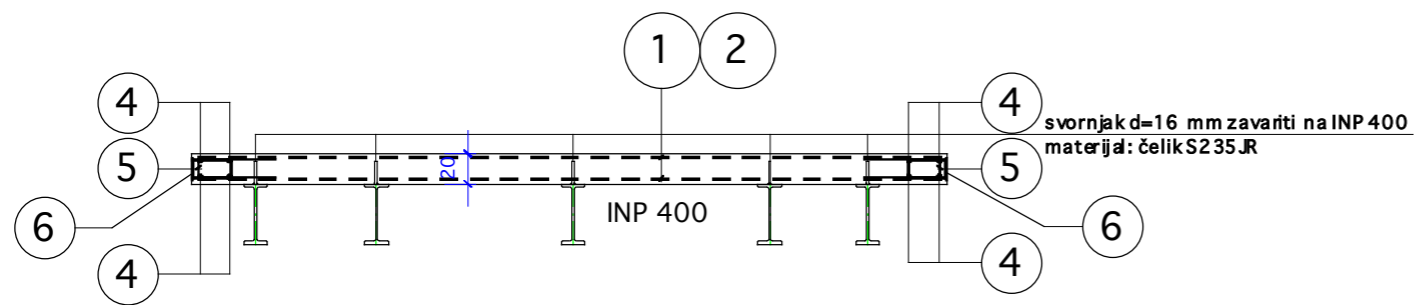

BETON C30/37
ARMATURA B500B
ČELIK S235JR

ENGLER d.o.o. Sriči Masova 48 48260 Križevci		Broj T. D. 051 / 18	
Investitor:	Grad Križevci I. Z. Djankovečkog 12, 48260 Križevci	Datum: 06 / 2018	
Građevina:	Sanacija mosta u Glogovnici	Revizija: 00 / 0000 Datum: 00 / 0000	
Projektant:	Branko Nemčić d.i.g.		
Suradnik:	Građevinski projekt - projekt konstrukcije		
Projekt:	Izvedbeni projekt		
Sadržaj:	Nacrt armature i ugrađeni elementi mosta	Mjerilo: 1 : 50	Broj lista: 3