

Na temelju članka 35. Zakona o lokalnoj i područnoj (regionalnoj) samoupravi ("Narodne novine", broj: 33/01, 60/01, 129/05, 109/07, 125/08, 36/09, 150/11, 144/12, 19/13, 137/15. i 123/17) i članka 18. Statuta Grada Križevaca ("Službeni vjesnik Grada Križevaca", broj: 4/09, 1/13, 1/16. i 1/18), Gradsko vijeće Grada Križevci na 8. sjednici održanoj 22. ožujka 2018. godine donijelo je

ODLUKU

o izdavanju suglasnosti trgovačkom društvu
HŽ INFRASTRUKTURA d.o.o. Zagreb

I.

Radi rješavanja imovinskopravnih odnosa izdati će se suglasnost radi polaganja dvije trase kanalizacije i odvodnje na dubini 1.1 m – 4.75 m kako je prikazano na grafičkom prilogu 3.1.1. na nekretninama i dubini 1.9 do 2.7 m kako je to prikazano na grafičkom prilogu 3.1.2. na nekretninama kčbr. 13981/2 put breg površine 934 m² i kčbr. 14051/1 put breg površine 480 m² zk.ul.9136 k.o. Križevci.

II.

Ovlašćuje se gradonačelnik Grada Križevaca za izdavanje suglasnosti u svrhu dokazivanja pravnog interesa za ishođenje građevinske dozvole za zahvat u prostoru rekonstrukcija postojećeg kolosijeka i izgradnje drugog kolosijeka, infrastrukturne namjene, prometnog sustava željezničkog prometa, željezničke pruge M201 (državna granica-Botovo-Dugo Selo) na dionici Križevci – Koprivnica – državna granica, sve u smislu čl.109. stavka 1. točke 5. Zakona o gradnji ("Narodne novine" broj: 153/13 i 20/17).

III.

Ova Odluka objaviti će se u „Službenom vjesniku Grada Križevci“.

GRADSKO VIJEĆE GRADA KRIŽEVACA

KLASA: 940-01/17-01/80
URBROJ: 2137/02-02/07-17-1
Križevci, 22.02.2018. godine

PREDSJEDNIK
Marko Katanović



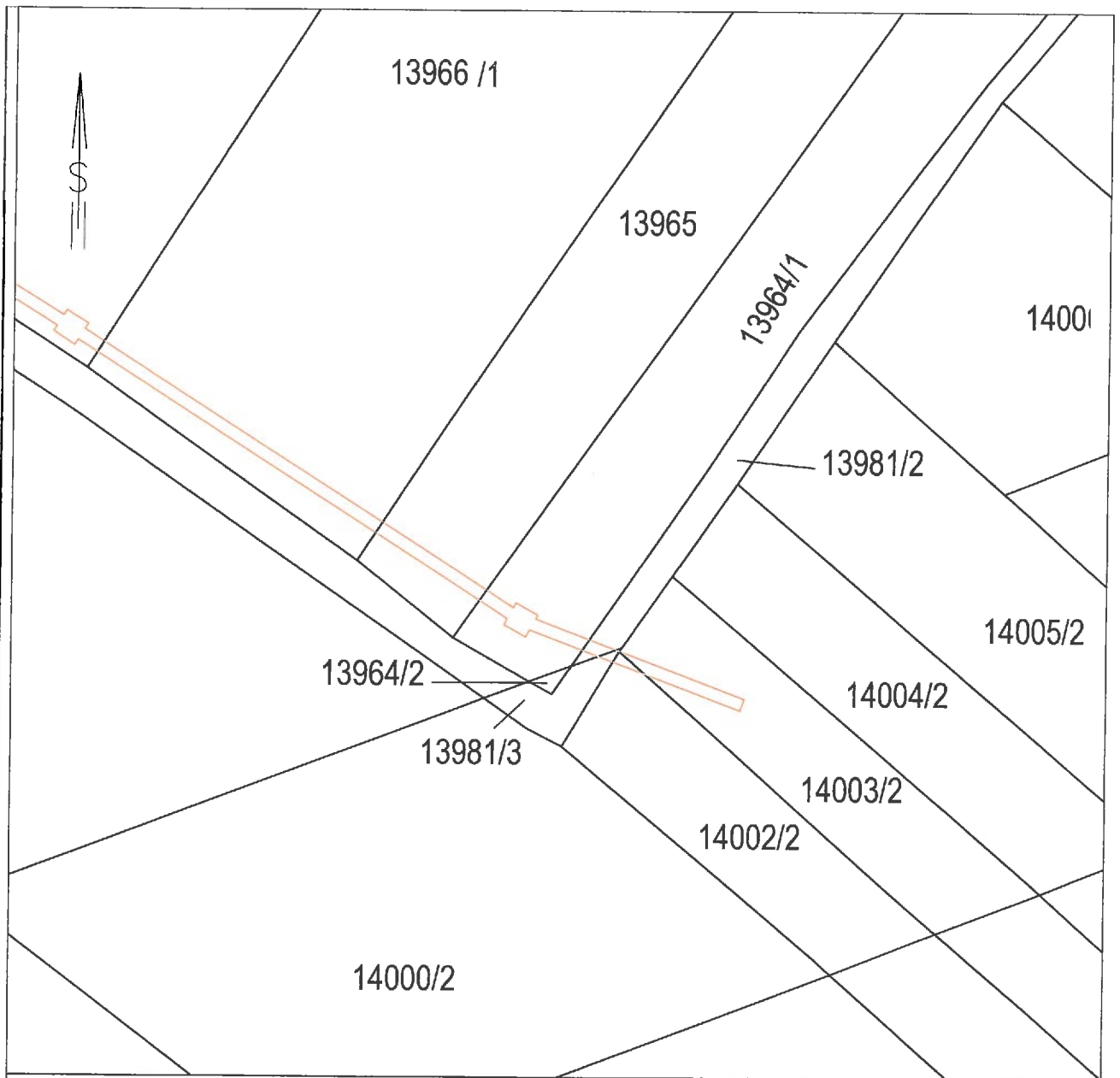

GEO ZEBA d.o.o.

za geodetske poslove, gradnje i usluge

Branjevinski put 2, 10000 Zagreb,
IBAN: HR3324840081106764323

mob:098 - 166 0246,

Email: geo.zeba@net.hr
OIB: 20050126097

INVESTITOR	 HŽ INFRASTRUKTURA d.o.o. 10 000 ZAGREB, Mihanovićeva 12	ZAJEDNIČKA OZ. PROJ. EUROPEAID/131240/D/SER/HR
VRSTA ELABORATA	ELABORAT NEPOTPUNOG IZVLAŠTENJA	BR. PROJEKTA Z 40/2017
GRADEVINA	ŽELJEZNIČKA PRUGA M201 DRŽAVNA GRANICA – BOTOVO – DUGO SELO DIONICA KRIŽEVCI – KOPRIVNICA – DRŽAVNA GRANICA	BR. NACRTA 3.1.1.
SADRŽAJ NACRTA	KOPIJA KATASTARSKOG PLANA S UCRTANIM KORIDOROM NEPOTPUNOG IZVLAŠTENJA	DATUM 21.07.2017.
OVLAŠTENI INŽENJER GEODEZIJE	MILAN PETRAK, dipl. ing. geod.	MJERILO 1:500
		SURADNICI DRAGAN MUSA, dipl. ing. geod.
		KATASTARSKA OPĆINA KRIŽEVCI

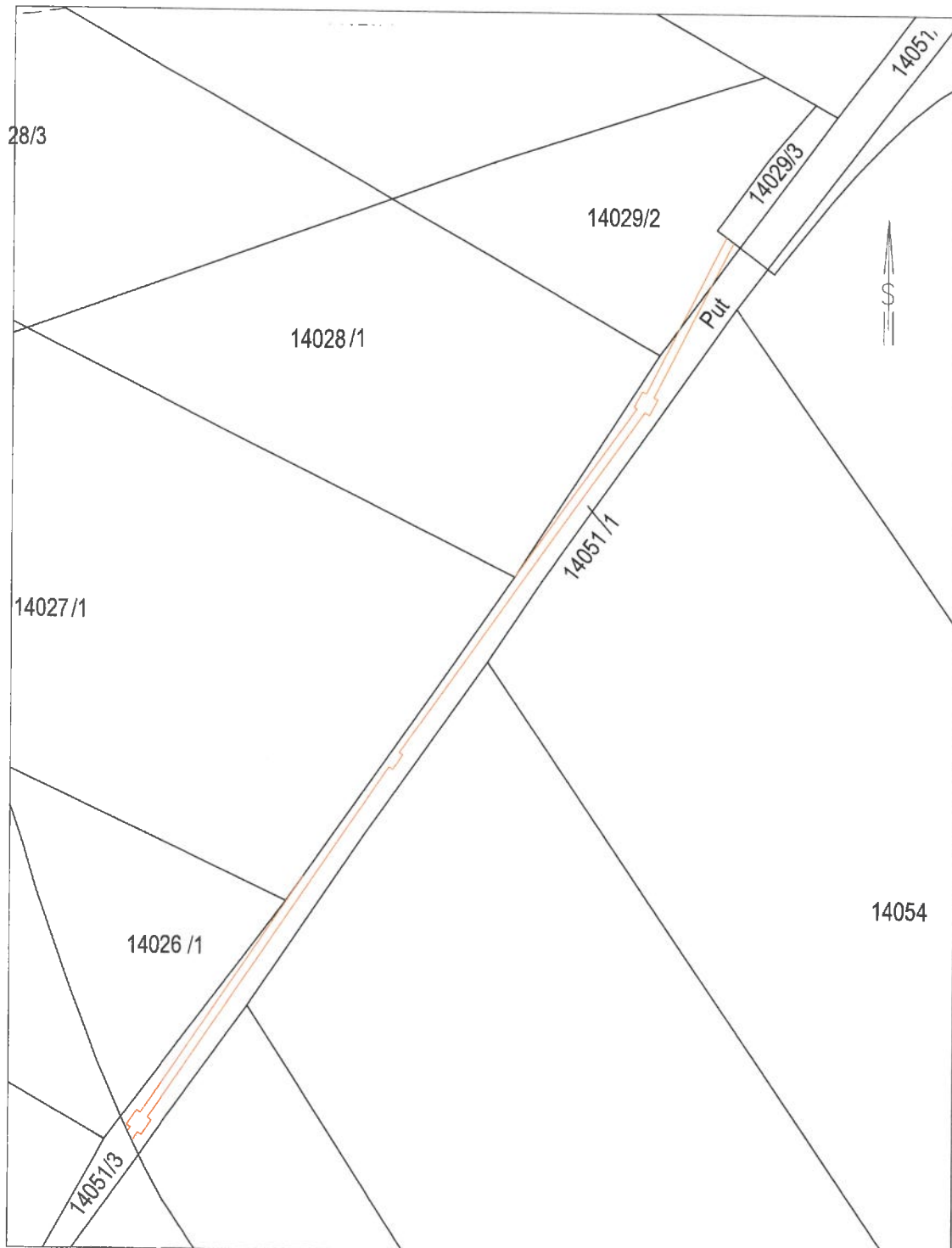

GEO ZEBA d.o.o.
 za geodetske poslove, gradnje i usluge

Branjeviški put 2, 10000 Zagreb
 IBAN: HR3324840081106764323

mob: 098 - 166 0246,

Email: geo.zeba@net.hr
 OIB: 20050126097

INVESTITOR	 HŽ INFRASTRUKTURA d.o.o. 10 000 ZAGREB, Mihanovićeve 12	ZAJEDNIČKA OZ. PROJ. EUROPEAID/131240/D/SER/HR
VRSTA ELABORATA	ELABORAT NEPOTPUNOG IZVLAŠTENJA	BR. PROJEKTA Z 40/2017
GRADEVINA	ŽELJEZNIČKA PRUGA M201 DRŽAVNA GRANICA – BOTOVO – DUGO ŠELO DIONICA KRIŽEVCI – KOPRIVNICA – DRŽAVNA GRANICA	BR. NACRTA 3.1.2.
SADRŽAJ NACRTA	KOPIJA KATASTARSKOG PLANA S UCRTANIM KORIDOROM NEPOTPUNOG IZVLAŠTENJA	DATUM 21.07.2017.
OVLAŠTENI INŽENJER GEODEZIJE	MILAN PETRAK, dipl. ing. geod.	MJERILO 1:500
		SURADNICI DRAGAN MUSA, dipl. ing. geod.
		KATASTARSKA OPĆINA KRIŽEVCI

Obrazloženje

HŽ INFRASTRUKTURA d.o.o. Zagreb uputila je zahtjeve za izdavanje suglasnosti kao dokaza pravnog interesa u smislu čl.109. Zakona o gradnji ("Narodne novine", broj 153/13 i 20/17) stavak 1. točka 5 radi polaganja dvije trase kanalizacije i odvodnje na dubini 1.1 m – 4.75 m kako je prikazano na grafičkom prilogu 3.1.1. na nekretninama i dubini 1.9 do 2.7 m kako je to prikazano na grafičkom prilogu 3.1.2.

Nekretnine koje su obuhvaćene predmetnim zahvatom su:

- a) Kčbr. 13981/2 put breg površine 934 m² (obuhvat zahvata 2 m²) i
- b) kčbr. 14051/1 put breg površine 480 m² (obuhvat zahvata 113 m²) zk.ul.9136 k.o. Križevci.

Slijedom navedenog predlaže se donošenje Odluke o izdavanju suglasnost trgovačkom društvu HŽ INFRASTRUKTURA d.o.o.