



# SLUŽBENI VJESNIK GRADA KRIŽEVACA

Godina XVIII

Križevci, 19. travnja 2012.

Broj 2/2012

## SADRŽAJ

### AKTI GRADSKOG VIJEĆA

- |  |    |  |    |
|--|----|--|----|
| 14. Godišnji izvještaj o izvršenju Proračuna Grada Križevaca za 2011. godinu   | 21 | 24. Zaključak o usvajanju Izvješća o radu gradonačelnika Grada Križevaca za razdoblje srpanj-prosinac 2011. godine                             | 68 |
| 15. Odluka o dodjeli Nagrade za životno djelo  | 64 | 25. Zaključak o usvajanju Izvještaja o korištenju proračunske zalihe Proračuna Grada Križevaca za razdoblje siječanj - prosinac 2011. godine   | 68 |
| 16. Odluka o dodjeli Plakete Grada Križevaca   | 64 | 26. Zaključak o usvajanju Izvješća o izvršenju Programa uređenja prostora na području Grada Križevaca za 2011. godinu                          | 69 |
| 17. Odluka o dodjeli Plakete Grada Križevaca   | 64 | 27. Zaključak o usvajanju Izvješća o izvršenju Programa gradnje objekata i uređaja komunalne infrastrukture u Gradu Križevcima za 2011. godinu | 69 |
| 18. Odluka o dodjeli Priznanja Grada Križevaca   | 65 | 28. Zaključak o usvajanju Izvješća o izvršenju Programa održavanja komunalne infrastrukture na području Grada Križevaca u 2011. godini         | 70 |
| 19. Odluka o dodjeli Priznanja Grada Križevaca   | 65 | 29. Zaključak o davanju suglasnosti gradonačelniku Grada Križevaca za sklapanje Aneks Ugovora o koncesiji                                      | 70 |
| 20. Odluka o dodjeli Priznanja Grada Križevaca   | 66 | 30. Zaključak o predlaganju kandidata za izbor člana nadzornog odbora trgovačkog društva Križevački poduzetnički centar d.o.o. Križevci        | 70 |
| 21. Odluka o dodjeli Priznanja Grada Križevaca   | 66 |  |    |
| 22. Odluka o dodjeli Priznanja Grada Križevaca   | 66 |  |    |
| 23. Odluka o donošenju I. izmjena i dopuna (ciljanih) Odluke o donošenju Urbanističkog plana uređenja Gospodarske zone "Cubinec" | 67 |  |    |

31. Zaključak o davanju suglasnosti gradonačelniku Grada Križevaca za donošenje Odluke o imenovanju ovlaštenih predstavnika naručitelja u postupku otvorenog postupka javne nabave za nabavu radova na izgradnji stanova za socijalne potrebe	71	41. Zaključak o usvajanju Izvješća o radu i Financijskog izvješća Zajednice tehničke kulture Križevci za 2011. godinu	74
32. Zaključak o usvajanju Financijskog izvješća Dječjeg vrtića Križevci za 2011. godinu	71	42. Zaključak o usvajanju Izvješća o radu i Financijskog izvješća Gradskog društva Crvenog križa Križevci za 2011. godinu	75
33. Zaključak o usvajanju Financijskog izvješća Dječjeg vrtića Zraka sunca Križevci za 2011. godinu	72	43. Zaključak o usvajanju Financijskog izvješća Osnovne škole Ljudevita Modeca Križevci za 2011. godinu	75
34. Zaključak o usvajanju Financijskog izvješća Dječjeg vrtića Svetog Josipa Križevci za 2011. godinu	72	44. Zaključak o usvajanju Financijskog izvješća Osnovne škole "Vladimir Nazor" Križevci za 2011. godinu	75
35. Zaključak o usvajanju Izvješća o radu i Financijskog izvješća Pučkog otvorenog učilišta Križevci za 2011. godinu	72	45. Zaključak o usvajanju Financijskog izvješća Glazbene škole Alberta Štrige Križevci za 2011. godinu	76
36. Zaključak o usvajanju Izvješća o radu i Financijskog izvješća Gradske knjižnice "Franjo Marković" Križevci za 2011. godinu	73	46. Zaključak o usvajanju Financijskog izvješća Centra za odgoj obrazovanje i rehabilitaciju Križevci za 2011. godinu	76
37. Zaključak o usvajanju Izvješća o radu i Financijskog izvješća Gradskog muzeja Križevci za 2011. godinu	73	47. Zaključak o davanju prethodne suglasnosti na prijedlog Statuta Glazbene škole Alberta Štrige Križevci	76
38. Zaključak o usvajanju Izvješća o radu i Financijskog izvješća Vatrogasne zajednice Grada Križevaca za 2011. godinu	73	48. Rješenje o razrješenju i imenovanju člana Zapovjedništva civilne zaštite Grada Križevaca	77
39. Zaključak o usvajanju Izvješća o radu i Financijskog izvješća Javne vatrogasne postrojbe Grada Križevaca za 2011. godinu	74	<b>AKTI GRADONAČELNIKA</b>	
40. Zaključak o usvajanju Izvješća o radu i Financijskog izvješća Zajednice športskih udruga Križevci za 2011. godinu	74	5. Rješenje o imenovanju zapovjednika Javne vatrogasne postrojbe Grada Križevaca	77
		6. Rješenje o imenovanju člana Nadzornog odbora "Križevačkog poduzetničkog centra" d.o.o. Križevci	78
		7. Zaključak o dodjeli Zahvalnice	78

**14.**

Na temelju članka 110. Zakona o proračunu ("Narodne novine" broj 87/98.) i članka 18. Statuta Grada Križevaca ("Službeni vjesnik Grada Križevaca" broj 4/09.) Gradsko vijeće Grada Križevaca na 24. sjednici, održanoj 18. travnja 2012. donijelo je

**GODIŠNJI IZVJEŠTAJ O IZVRŠENJU PRORAČUNA GRADA KRIŽEVACA ZA 2011. GODINU**

**I. OPĆI DIO****Članak 1.**

Proračun Grada Križevaca za 2011. godinu ("Službeni vjesnik Grada Križevaca", broj 8/10. i 8/11.) ostvaren je kako slijedi:

**A) RAČUN PRIHODA I RASHODA**

<b>OPIS</b>	<b>PLANIRANO ZA 2011. GODINU</b>	<b>OSTVARENO ZA 2011 GODINU</b>	<b>INDEKS</b>
Prihodi poslovanja (6)	62.672.468,00	54.370.114,82	87
Rashodi poslovanja (3)	48.657.306,00	47.627.820,61	98
<b>Razlika-višak/manjak (6-3)</b>	<b>+14.015.162,00</b>	<b>+6.742.294,21</b>	-
Prihodi od prodaje nefinancijske imovine (7)	3.869.000,00	3.458.117,71	89
Rashodi za nefinancijsku imovinu (4)	11.707.432,00	10.509.382,17	90
<b>Razlika-višak/manjak (4-7)</b>	<b>-7.838.432,00</b>	<b>-7.051.264,46</b>	-
<b>Ukupna razlika-višak/manjak</b>	<b>+6.176.730,00</b>	<b>-308.970,25</b>	-

**B) RASPOLOŽIVA SREDSTVA IZ PRETHODNIH GODINA**

Raspoloživa sredstva iz prethodnih godina	<b>-4.571.930,00</b>	<b>-5.652.512,98</b>	
---	----------------------	----------------------	--

**C. RAČUN FINANCIRANJA**

Primici od financijske imovine i zaduživanja (8)	5.000.000,00	5.101.608,48	102
Izdaci za financijsku imovinu i otplate zajmova (5)	6.604.800,00	6.603.882,25	100
<b>Neto zaduživanje/financiranje (8-5)</b>	<b>-1.604.800,00</b>	<b>-1.502.273,77</b>	

**D. UKUPNO PRORAČUN GRADA**

<b>UKUPNI PRIHODI</b>	<b>71.541.468,00</b>	<b>62.929.841,01</b>	<b>88</b>
<b>PRENESENA SREDSTVA IZ PRETHODNE GODINE</b>	<b>-4.571.930,00</b>	<b>-5.652.512,98</b>	<b>264</b>
<b>UKUPNI RASHODI I IZDACI</b>	<b>66.969.538,00</b>	<b>64.741.085,03</b>	<b>97</b>
RASHODI + PRENESENI MANJAK	71.541.468,00	70.393.598,01	
<b>RAZLIKA</b>	<b>0,00</b>	<b>7.463.757,00</b>	

Članak 2.

**FINANCIJSKI REZULTAT**

Višak prihoda poslovanja ostvaren u 2011.godini iznosi	6.742.294,21 kunu
Manjak primitaka od financijske imovine u 2011.godini	1.502.273,77 kuna
Manjak prihoda od nefinancijske imovine za 2011.godinu iznosi	7.051.264,46 kune
Manjak prihoda i primitaka ostvaren za 2011.godinu	1.811.244,02 kune
Preneseni manjak prihoda od nefinancijske imovine	5.652.512,98 kuna
<b>Ukupni manjak prihoda od nefinancijske imovine</b>	<b>7.463.757,00 kuna</b>

Članak 3.

**RASPORED FINANCIJSKOG REZULTATA**

- Višak prihoda poslovanja u iznosu od 6.742.294,21 kuna raspoređuje se kako slijedi:
  - dio u iznosu od 1.502.273,77 kuna za pokriće manjka prihoda od financijske imovine za 2011.godinu
  - dio u iznosu od 5.240.020,44 kune za pokriće prenesenog manjka prihoda od nefinancijske imovine

2. Nepokriveni manjak prihoda od nefinancijske imovine u iznosu od 7.463.757,00 kuna pokrit će se iz prihoda ostvarenih u 2012.godini.



Republika Hrvatska

GRAD KRIŽEVCI



## FUNKCIJSKA KLASIFIKACIJA PRORAČUNA

za razdoblje od 1.1.2011 do 31.12.2011

SVEUKUPNO		66.969.538,00	64.741.085,03
BROJ FUNKCIJE	OPIS FUNKCIJE	PLANIRANO	OSTVARENO
1	2	3	4
<b>01</b>	<b>Opće javne usluge</b>	<b>16.832.936,00</b>	<b>16.576.531,87</b>
011	Izvršna i zakonodavna tijela, financijski i fiskalni poslovi, vanjski poslovi	9.491.176,00	9.204.391,20
0111	Izvršna i zakonodavna tijela	9.116.176,00	8.833.221,60
0112	Financijski i fiskalni poslovi	375.000,00	371.169,60
016	Opće javne usluge koje nisu drugdje svrstane	736.960,00	768.258,42
0161	Opće javne usluge koje nisu drugdje svrstane	736.960,00	768.258,42
017	Transakcije vezane za javni dug	6.604.800,00	6.603.882,25
0171	Transakcije vezane za javni dug	6.604.800,00	6.603.882,25
<b>02</b>	<b>Obrana</b>	<b>56.000,00</b>	<b>6.000,00</b>
022	Civilna obrana	56.000,00	6.000,00
0221	Civilna obrana	56.000,00	6.000,00
<b>03</b>	<b>Javni red i sigurnost</b>	<b>4.134.746,00</b>	<b>4.201.221,27</b>
032	Usluge protupožarne zaštite	4.134.746,00	4.201.221,27
0321	Usluge protupožarne zaštite	4.134.746,00	4.201.221,27
<b>04</b>	<b>Ekonomski poslovi</b>	<b>3.866.205,00</b>	<b>3.926.478,74</b>
041	Opći ekonomski, trgovački i poslovi vezani uz rad	40.000,00	47.405,58
0411	Opći ekonomski i trgovački poslovi	40.000,00	47.405,58
042	Poljoprivreda, šumarstvo, ribarstvo i lov	332.300,00	339.317,56
0421	Poljoprivreda	332.300,00	339.317,56
045	Promet	1.273.000,00	1.526.015,23
0451	Cestovni promet	1.273.000,00	1.526.015,23
047	Ostale industrije	611.000,00	599.283,09
0473	Turizam	611.000,00	599.283,09
048	Istraživanje i razvoj: Ekonomski poslovi	1.198.405,00	1.002.957,28
0481	Istraživanje i razvoj: Opći ekonomski, trgovački i poslovi vezani uz rad	609.910,00	609.902,29
0482	Istraživanje i razvoj: Poljoprivreda, šumarstvo, ribarstvo i lov	588.495,00	393.054,99
049	Ekonomski poslovi koji nisu drugdje svrstani	411.500,00	411.500,00
0491	Ekonomski poslovi koji nisu drugdje svrstani	411.500,00	411.500,00
<b>05</b>	<b>Zaštita okoliša</b>	<b>3.612.000,00</b>	<b>3.433.557,52</b>
051	Gospodarenje otpadom	505.000,00	497.915,00

BROJ FUNKCIJE	OPIS FUNKCIJE	PLANIRANO	OSTVARENO
1	2	3	4
052	Gospodarenje otpadnim vodama	380.000,00	292.177,20
0521	Gospodarenje otpadnim vodama	380.000,00	292.177,20
055	Istraživanje i razvoj: Zaštita okoliša	385.000,00	367.279,36
0551	Istraživanje i razvoj: Zaštita okoliša	385.000,00	367.279,36
056	Poslovi i usluge zaštite okoliša koji nisu drugdje svrstani	2.342.000,00	2.276.185,96
0561	Poslovi i usluge zaštite okoliša koji nisu drugdje svrstani	2.342.000,00	2.276.185,96
<b>06</b>	<b>Usluge unapređenja stanovanja i zajednice</b>	<b>12.109.455,00</b>	<b>10.689.114,62</b>
062	Razvoj zajednice	6.795.455,00	5.991.571,34
0621	Razvoj zajednice	6.795.455,00	5.991.571,34
063	Opskrba vodom	580.000,00	505.416,86
0631	Opskrba vodom	580.000,00	505.416,86
064	Ulična rasvjeta	2.400.000,00	2.440.330,07
0641	Ulična rasvjeta	2.400.000,00	2.440.330,07
065	Istraživanje i razvoj stanovanja i komunalnih pogodnosti	60.000,00	60.078,08
0651	Istraživanje i razvoj stanovanja i komunalnih pogodnosti	60.000,00	60.078,08
066	Rashodi vezani za stanovanje i kom. pogodnosti koji nisu drugdje svrstani	2.274.000,00	1.691.718,27
0661	Rashodi vezani za stanovanje i kom. pogodnosti koji nisu drugdje svrstani	2.274.000,00	1.691.718,27
<b>07</b>	<b>Zdravstvo</b>	<b>25.000,00</b>	<b>25.536,00</b>
074	Službe javnog zdravstva	25.000,00	25.536,00
0741	Službe javnog zdravstva	25.000,00	25.536,00
<b>08</b>	<b>Rekreacija, kultura i religija</b>	<b>8.849.446,00</b>	<b>8.565.325,40</b>
081	Službe rekreacije i sporta	1.631.071,00	1.629.494,07
0811	Službe rekreacije i sporta	1.631.071,00	1.629.494,07
082	Službe kulture	6.232.535,00	5.838.236,43
0821	Službe kulture	6.232.535,00	5.838.236,43
085	Istraživanje i razvoj rekreacije, kulture i religije	236.365,00	231.487,94
0851	Istraživanje i razvoj rekreacije, kulture i religije	236.365,00	231.487,94
086	Rashodi za rekreaciju, kulturu i religiju koji nisu drugdje svrstani	749.475,00	866.106,96
0861	Rashodi za rekreaciju, kulturu i religiju koji nisu drugdje svrstani	749.475,00	866.106,96
<b>09</b>	<b>Obrazovanje</b>	<b>15.841.100,00</b>	<b>15.793.995,69</b>
091	Predškolsko i osnovno obrazovanje	15.196.100,00	15.134.112,01
0911	Predškolsko obrazovanje	7.013.596,00	7.110.760,80
0912	Osnovno obrazovanje	8.182.504,00	8.023.351,21
092	Srednjoškolsko obrazovanje	645.000,00	659.883,68
0922	Više srednjoškolsko obrazovanje	645.000,00	659.883,68
<b>10</b>	<b>Socijalna zaštita</b>	<b>1.642.650,00</b>	<b>1.523.323,92</b>
101	Bolest i invaliditet	274.700,00	259.199,96
1011	Bolest	249.700,00	247.199,96
1012	Invaliditet	25.000,00	12.000,00
102	Starost	54.000,00	44.000,00
1021	Starost	54.000,00	44.000,00
104	Obitelj i djeca	480.000,00	450.852,38
1041	Obitelj i djeca	480.000,00	450.852,38
106	Stanovanje	545.000,00	483.821,58
1061	Stanovanje	545.000,00	483.821,58
107	Socijalna pomoć stanovništvu koje nije obuhvaćeno redovnim socijalnim programima	288.950,00	285.450,00
1071	Socijalna pomoć stanovništvu koje nije obuhvaćeno redovnim socijalnim programima	288.950,00	285.450,00

## Članak 4.

Izvršenje bilančnog dijela prihoda i izdataka Proračuna za 2011. godinu daje se u priloženim pregledima:

## OPĆI DIO PRORAČUNA

### Ostvarenje

za razdoblje od 1.1.2011 do 31.12.2011

<b>SVEUKUPNO</b>		<b>71.541.468,00</b>	<b>62.929.841,01</b>	<b>87,96%</b>
<b>BROJ KONTA</b>	<b>VRSTA PRIHODA I PRIMITAKA</b>	<b>PLANIRANO</b>	<b>OSTVARENO</b>	<b>INDEX</b>
<b>1</b>	<b>2</b>	<b>3</b>	<b>4</b>	<b>4/3</b>
<b>6</b>	<b>Prihodi poslovanja</b>	<b>62.672.468,00</b>	<b>54.370.114,82</b>	<b>86,75%</b>
<b>61</b>	<b>Prihodi od poreza</b>	<b>30.045.794,00</b>	<b>25.986.795,90</b>	<b>86,49%</b>
611	Porez i prirez na dohodak	27.071.294,00	23.456.880,57	86,65%
613	Porezi na imovinu	1.730.000,00	1.596.823,50	92,30%
614	Porezi na robu i usluge	1.244.500,00	933.091,83	74,98%
<b>63</b>	<b>Pomoći iz inozemstva (darovnice) i od subjekata unutar opće države</b>	<b>15.404.242,00</b>	<b>12.741.234,05</b>	<b>82,71%</b>
632	Pomoći od međunarodnih organizacija	1.700.000,00	746.660,00	43,92%
633	Pomoći iz proračuna	4.901.608,00	3.995.836,14	81,52%
634	Pomoći od ostalih subjekata unutar opće države	1.850.000,00	858.396,17	46,40%
635	Pomoći izravnjanja za decentralizirane funkcije	6.952.634,00	7.140.341,74	102,70%
<b>64</b>	<b>Prihodi od imovine</b>	<b>2.382.900,00</b>	<b>1.900.876,31</b>	<b>79,77%</b>
641	Prihodi od financijske imovine	102.900,00	90.525,48	87,97%
642	Prihodi od nefinancijske imovine	2.280.000,00	1.810.350,83	79,40%
<b>65</b>	<b>Prihodi od administrativnih pristojbi i po posebnim propisima</b>	<b>14.114.669,90</b>	<b>12.198.539,57</b>	<b>86,42%</b>
651	Administrativne (upravne) pristojbe	800.000,00	644.012,32	80,50%
652	Prihodi po posebnim propisima	4.964.669,90	3.670.609,01	73,93%
653	Komunalni doprinosi i naknade	8.350.000,00	7.883.918,24	94,42%
<b>66</b>	<b>Ostali prihodi</b>	<b>724.862,10</b>	<b>1.542.668,99</b>	<b>212,82%</b>
661	Prihodi koje proračuni i proračunski korisnici ostvare obavljanjem poslova na tržištu (vlastiti prihodi)	541.194,10	1.118.068,44	206,59%
662	Kazne	20.000,00	11.450,00	57,25%
663	Donacije od pravnih i fizičkih osoba izvan opće države	3.000,00	2.348,50	78,28%
664	Prihodi iz proračuna za financiranje redovne djelatnosti korisnika proračuna	160.668,00	410.802,05	255,68%
<b>7</b>	<b>Prihodi od prodaje nefinancijske imovine</b>	<b>3.869.000,00</b>	<b>3.458.117,71</b>	<b>89,38%</b>
<b>71</b>	<b>Prihodi od prodaje neproizvedene imovine</b>	<b>1.700.000,00</b>	<b>516.454,40</b>	<b>30,38%</b>
711	Prihodi od prodaje materijalne imovine - prirodnih bogatstava	1.700.000,00	516.454,40	30,38%
<b>72</b>	<b>Prihodi od prodaje proizvedene dugotrajne imovine</b>	<b>2.169.000,00</b>	<b>2.941.663,31</b>	<b>135,62%</b>
721	Prihodi od prodaje građevinskih objekata	2.169.000,00	2.941.663,31	135,62%
<b>8</b>	<b>Primici od financijske imovine i zaduživanja</b>	<b>5.000.000,00</b>	<b>5.101.608,48</b>	<b>102,03%</b>
<b>84</b>	<b>Primici od zaduživanja</b>	<b>5.000.000,00</b>	<b>5.101.608,48</b>	<b>102,03%</b>
844	Primljeni zajmovi od banaka i ostalih financijskih institucija izvan javnog sektora	5.000.000,00	5.101.608,48	102,03%





Republika Hrvatska

GRAD KRIŽEVCI



## OPĆI DIO PRORAČUNA

### Ostvarenje

za razdoblje od 1.1.2011 do 31.12.2011

<b>SVEUKUPNO</b>		<b>66.969.538,00</b>	<b>64.741.085,03</b>	<b>96,67%</b>
<b>BROJ KONTA</b>	<b>VRSTA RASHODA I IZDATAKA</b>	<b>PLANIRANO</b>	<b>OSTVARENO</b>	<b>INDEX</b>
<b>1</b>	<b>2</b>	<b>3</b>	<b>4</b>	<b>4/3</b>
<b>3</b>	<b>Rashodi poslovanja</b>	<b>48.657.306,00</b>	<b>47.627.820,61</b>	<b>97,88%</b>
<b>31</b>	<b>Rashodi za zaposlene</b>	<b>14.380.159,10</b>	<b>14.106.754,42</b>	<b>98,10%</b>
311	Plaće	11.586.241,00	11.366.483,99	98,10%
312	Ostali rashodi za zaposlene	578.830,00	603.419,12	104,25%
313	Doprinosi na plaće	2.215.088,10	2.136.851,31	96,47%
<b>32</b>	<b>Materijalni rashodi</b>	<b>22.907.720,90</b>	<b>22.971.176,25</b>	<b>100,28%</b>
321	Naknade troškova zaposlenima	1.342.208,90	1.257.450,26	93,69%
322	Rashodi za materijal i energiju	5.941.838,00	6.115.721,59	102,93%
323	Rashodi za usluge	13.635.679,91	13.746.104,23	100,81%
324	Naknade troškova osobama izvan radnog vremena	23.800,00	24.776,46	104,10%
329	Ostali nespomenuti rashodi poslovanja	1.964.194,09	1.827.123,71	93,02%
<b>34</b>	<b>Financijski rashodi</b>	<b>701.052,00</b>	<b>681.542,22</b>	<b>97,22%</b>
342	Kamate za primljene zajmove	375.000,00	371.169,60	98,98%
343	Ostali financijski rashodi	326.052,00	310.372,62	95,19%
<b>35</b>	<b>Subvencije</b>	<b>301.100,00</b>	<b>312.466,55</b>	<b>103,78%</b>
352	Subvencije trgovačkim društvima, obrtnicima, malim i srednjim poduzetnicima izvan javnog sektora	301.100,00	312.466,55	103,78%
<b>36</b>	<b>Pomoći dane u inozemstvo i unutar opće države</b>	<b>837.000,00</b>	<b>632.506,98</b>	<b>75,57%</b>
362	Pomoći međunarodnim organizacijama	302.000,00	135.820,78	44,97%
363	Pomoći unutar opće države	535.000,00	496.686,20	92,84%
<b>37</b>	<b>Naknade građanima i kućanstvima na temelju osiguranja i druge naknade</b>	<b>1.209.950,00</b>	<b>1.202.222,77</b>	<b>99,36%</b>
372	Ostale naknade građanima i kućanstvima iz proračuna	1.209.950,00	1.202.222,77	99,36%
<b>38</b>	<b>Ostali rashodi</b>	<b>8.320.324,00</b>	<b>7.721.151,42</b>	<b>92,80%</b>
381	Tekuće donacije	5.842.324,00	5.778.084,19	98,90%
382	Kapitalne donacije	20.000,00	20.000,00	100,00%
383	Kazne, penali i naknade štete	45.000,00	0,00	0,00%
385	Izvanredni rashodi	142.000,00	0,00	0,00%
386	Kapitalne pomoći	2.271.000,00	1.923.067,23	84,68%
<b>4</b>	<b>Rashodi za nabavu nefinancijske imovine</b>	<b>11.707.432,00</b>	<b>10.509.382,17</b>	<b>89,77%</b>
<b>41</b>	<b>Rashodi za nabavu neproizvedene imovine</b>	<b>739.910,00</b>	<b>609.902,29</b>	<b>82,43%</b>
412	Nematerijalna imovina	739.910,00	609.902,29	82,43%
<b>42</b>	<b>Rashodi za nabavu proizvedene dugotrajne imovine</b>	<b>10.043.595,00</b>	<b>9.119.557,32</b>	<b>90,80%</b>
421	Građevinski objekti	8.786.000,00	7.899.317,40	89,91%



BROJ KONTA	VRSTA RASHODA I IZDATAKA	PLANIRANO	OSTVARENO	INDEX
1	2	3	4	4/3
422	Postrojenja i oprema	834.207,00	830.295,04	99,53%
424	Knjige, umjetnička djela i ostale izložbene vrijednosti	387.100,00	353.656,88	91,36%
426	Nematerijalna proizvedena imovina	36.288,00	36.288,00	100,00%
<b>44</b>	<b>Rashodi za nabavu proizvedene kratkotrajne imovine</b>	<b>40.000,00</b>	<b>53.312,17</b>	<b>133,28%</b>
441	Rashodi za nabavu zaliha	40.000,00	53.312,17	133,28%
<b>45</b>	<b>Rashodi za dodatna ulaganja na nefinancijskoj imovini</b>	<b>883.927,00</b>	<b>726.610,39</b>	<b>82,20%</b>
451	Dodatna ulaganja na građevinskim objektima	583.927,00	578.097,45	99,00%
454	Dodatna ulaganja za ostalu nefinancijsku imovinu	300.000,00	148.512,94	49,50%
<b>5</b>	<b>Izdaci za financijsku imovinu i otplate zajmova</b>	<b>6.604.800,00</b>	<b>6.603.882,25</b>	<b>99,99%</b>
<b>54</b>	<b>Izdaci za otplatu glavnice primljenih zajmova</b>	<b>6.604.800,00</b>	<b>6.603.882,25</b>	<b>99,99%</b>
544	Otplata glavnice primljenih zajmova od banaka i ostalih financijskih institucija izvan javnog sektora	6.604.800,00	6.603.882,25	99,99%

# OSTVARENJE PO FUNKCIJSKOJ KLASIFIKACIJI

za razdoblje od 1.1.2011 do 31.12.2011

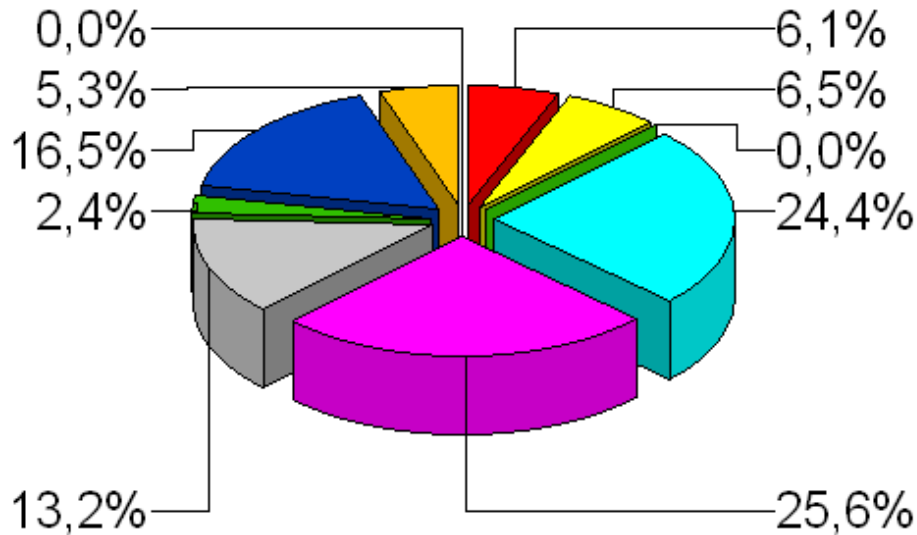

Ekonomski poslovi	6,1%
Javni red i sigurnost	6,5%
Obrana	0,0%
Obrazovanje	24,4%
Opće javne usluge	25,6%
Rekreacija, kultura i religija	13,2%
Socijalna zaštita	2,4%
Usluge unapređenja stanovanja i zajednice	16,5%
Zaštita okoliša	5,3%
Zdravstvo	0,0%
<b>Total:</b>	<b>100,0%</b>

## II. POSEBNI DIO

### Članak 5.

Rashodi i izdaci Godišnjeg izvještaja za 2011. godinu u iznosu 64.741.085,03 kuna utrošeni su po razdjelima (Upravnim odjelima), programima i korisnicima kako slijedi:



Republika Hrvatska

GRAD KRIŽEVCI



## POSEBNI DIO PRORAČUNA

### Ostvarenje

za razdoblje od 1.1.2011 do 31.12.2011

SVEUKUPNO		66.969.538,00	64.741.085,03	96,67%
BROJ KONTA	VRSTA RASHODA I IZDATAKA	PLANIRANO	OSTVARENO	INDEX
1	2	3	4	4/3
<b>Razdjel</b>	<b>1 PREDSTAVNIČKA, IZVRŠNA I UPRAVNA TIJELA</b>	<b>9.116.176,00</b>	<b>8.833.221,60</b>	<b>96,90%</b>
<b>Glava</b>	<b>10 GRADSKO VIJEĆE</b>	<b>544.000,00</b>	<b>483.036,99</b>	<b>88,79%</b>
<b>Program</b>	<b>GRADSKO VIJEĆE</b>	<b>544.000,00</b>	<b>483.036,99</b>	<b>88,79%</b>
<b>Potprogram</b>	<b>REDOVAN RAD GRADSKOG VIJEĆA</b>	<b>414.000,00</b>	<b>358.024,83</b>	<b>86,48%</b>
<b>Izvor sredstava</b>	<b>GRAD KRIŽEVCI</b>	<b>334.000,00</b>	<b>284.887,48</b>	<b>85,30%</b>
<b>3</b>	<b>Rashodi poslovanja</b>	<b>334.000,00</b>	<b>284.887,48</b>	<b>85,30%</b>
<b>32</b>	<b>Materijalni rashodi</b>	<b>334.000,00</b>	<b>284.887,48</b>	<b>85,30%</b>
323	Rashodi za usluge	164.000,00	160.066,66	97,60%
329	Ostali nespomenuti rashodi poslovanja	170.000,00	124.820,82	73,42%
<b>Projekt</b>	<b>RASHODI PROTOKOLA</b>	<b>30.000,00</b>	<b>27.809,50</b>	<b>92,70%</b>
<b>Izvor sredstava</b>	<b>GRAD KRIŽEVCI</b>	<b>30.000,00</b>	<b>27.809,50</b>	<b>92,70%</b>
<b>3</b>	<b>Rashodi poslovanja</b>	<b>30.000,00</b>	<b>27.809,50</b>	<b>92,70%</b>
<b>32</b>	<b>Materijalni rashodi</b>	<b>30.000,00</b>	<b>27.809,50</b>	<b>92,70%</b>
329	Ostali nespomenuti rashodi poslovanja	30.000,00	27.809,50	92,70%
<b>Projekt</b>	<b>IZBORI</b>	<b>50.000,00</b>	<b>45.327,85</b>	<b>90,66%</b>
<b>Potprojekt</b>	<b>IZBORI ZA VIJEĆE SRPSKE NACIONALNE MANJINE</b>	<b>50.000,00</b>	<b>45.327,85</b>	<b>90,66%</b>
<b>Izvor sredstava</b>	<b>GRAD KRIŽEVCI</b>	<b>50.000,00</b>	<b>45.327,85</b>	<b>90,66%</b>
<b>3</b>	<b>Rashodi poslovanja</b>	<b>50.000,00</b>	<b>45.327,85</b>	<b>90,66%</b>
<b>32</b>	<b>Materijalni rashodi</b>	<b>44.000,00</b>	<b>39.327,85</b>	<b>89,38%</b>
329	Ostali nespomenuti rashodi poslovanja	44.000,00	39.327,85	89,38%
<b>38</b>	<b>Ostali rashodi</b>	<b>6.000,00</b>	<b>6.000,00</b>	<b>100,00%</b>
381	Tekuće donacije	6.000,00	6.000,00	100,00%
<b>Potprogram</b>	<b>FINANCIRANJE POLITIČKIH STRANAKA</b>	<b>80.000,00</b>	<b>80.000,00</b>	<b>100,00%</b>
<b>Izvor sredstava</b>	<b>GRAD KRIŽEVCI</b>	<b>80.000,00</b>	<b>80.000,00</b>	<b>100,00%</b>
<b>3</b>	<b>Rashodi poslovanja</b>	<b>80.000,00</b>	<b>80.000,00</b>	<b>100,00%</b>
<b>38</b>	<b>Ostali rashodi</b>	<b>80.000,00</b>	<b>80.000,00</b>	<b>100,00%</b>
381	Tekuće donacije	80.000,00	80.000,00	100,00%
<b>Potprogram</b>	<b>FINANCIRANJE GRADSKOG SAVJETA MLADIH GRADA KRIŽEVACA</b>	<b>30.000,00</b>	<b>25.012,16</b>	<b>83,37%</b>
<b>Izvor sredstava</b>	<b>GRAD KRIŽEVCI</b>	<b>30.000,00</b>	<b>25.012,16</b>	<b>83,37%</b>
<b>3</b>	<b>Rashodi poslovanja</b>	<b>30.000,00</b>	<b>25.012,16</b>	<b>83,37%</b>
<b>32</b>	<b>Materijalni rashodi</b>	<b>30.000,00</b>	<b>25.012,16</b>	<b>83,37%</b>

BROJ KONTA	VRSTA RASHODA I IZDATAKA	PLANIRANO	OSTVARENO	INDEX
1	2	3	4	4/3
329	Ostali nespomenuti rashodi poslovanja	30.000,00	25.012,16	83,37%
<b>Potprogram</b>	<b>FINANCIRANJE NACIONALNIH MANJINA</b>	<b>20.000,00</b>	<b>20.000,00</b>	<b>100,00%</b>
Projekt	VIJEĆE SRPSKE NACIONALNE MANJINE	20.000,00	20.000,00	100,00%
Izvor sredstava	GRAD KRIŽEVCI	20.000,00	20.000,00	100,00%
3	Rashodi poslovanja	20.000,00	20.000,00	100,00%
38	Ostali rashodi	20.000,00	20.000,00	100,00%
381	Tekuće donacije	20.000,00	20.000,00	100,00%
<b>Glava 20</b>	<b>GRADONAČELNIK</b>	<b>1.075.050,00</b>	<b>959.824,25</b>	<b>89,28%</b>
<b>Program</b>	<b>PROGRAM REDOVNOG RADA GRADONAČELNIKA</b>	<b>1.075.050,00</b>	<b>959.824,25</b>	<b>89,28%</b>
<b>Potprogram</b>	<b>REDOVNI RAD GRADONAČELNIKA</b>	<b>710.050,00</b>	<b>572.626,02</b>	<b>80,65%</b>
Izvor sredstava	GRAD KRIŽEVCI	710.050,00	572.626,02	80,65%
3	Rashodi poslovanja	710.050,00	572.626,02	80,65%
32	Materijalni rashodi	568.050,00	572.626,02	100,81%
329	Ostali nespomenuti rashodi poslovanja	568.050,00	572.626,02	100,81%
38	Ostali rashodi	142.000,00	0,00	0,00%
385	Izvanredni rashodi	142.000,00	0,00	0,00%
<b>Potprogram</b>	<b>POKROVITELJSTVA UDRUGAMA GRAĐANA</b>	<b>175.000,00</b>	<b>202.877,34</b>	<b>115,93%</b>
Izvor sredstava	GRAD KRIŽEVCI	175.000,00	202.877,34	115,93%
3	Rashodi poslovanja	175.000,00	202.877,34	115,93%
32	Materijalni rashodi	45.000,00	60.231,16	133,85%
329	Ostali nespomenuti rashodi poslovanja	45.000,00	60.231,16	133,85%
38	Ostali rashodi	130.000,00	142.646,18	109,73%
381	Tekuće donacije	130.000,00	142.646,18	109,73%
<b>Potprogram</b>	<b>OSTALI MEDIJI</b>	<b>190.000,00</b>	<b>184.320,89</b>	<b>97,01%</b>
Izvor sredstava	GRAD KRIŽEVCI	190.000,00	184.320,89	97,01%
3	Rashodi poslovanja	190.000,00	184.320,89	97,01%
32	Materijalni rashodi	190.000,00	184.320,89	97,01%
323	Rashodi za usluge	190.000,00	184.320,89	97,01%
<b>Glava 40</b>	<b>MJESNA SAMOUPRAVA</b>	<b>325.000,00</b>	<b>346.849,62</b>	<b>106,72%</b>
<b>Program</b>	<b>PROGRAM REDOVNOG RADA MJESNIH ODBORA</b>	<b>325.000,00</b>	<b>346.849,62</b>	<b>106,72%</b>
<b>Potprogram</b>	<b>REDOVNI RAD MJESNIH ODBORA</b>	<b>325.000,00</b>	<b>346.849,62</b>	<b>106,72%</b>
Projekt	AKTIVNOSTI MJESNE SAMOUPRAVE	325.000,00	346.849,62	106,72%
Izvor sredstava	GRAD KRIŽEVCI	325.000,00	346.849,62	106,72%
3	Rashodi poslovanja	325.000,00	346.849,62	106,72%
32	Materijalni rashodi	325.000,00	346.849,62	106,72%
322	Rashodi za materijal i energiju	185.000,00	203.518,65	110,01%
329	Ostali nespomenuti rashodi poslovanja	140.000,00	143.330,97	102,38%
<b>Glava 50</b>	<b>UPRAVNA TIJELA GRADA</b>	<b>7.172.126,00</b>	<b>7.043.510,74</b>	<b>98,21%</b>
<b>Program</b>	<b>PROGRAM REDOVNOG RADA UPRAVNIH TIJELA</b>	<b>6.813.926,00</b>	<b>6.689.660,81</b>	<b>98,18%</b>
<b>Potprogram</b>	<b>REDOVNI RAD UPRAVNIH TIJELA</b>	<b>6.813.926,00</b>	<b>6.689.660,81</b>	<b>98,18%</b>
Izvor sredstava	GRAD KRIŽEVCI	6.490.100,00	6.427.854,70	99,04%
3	Rashodi poslovanja	6.490.100,00	6.427.854,70	99,04%
31	Rashodi za zaposlene	5.232.800,00	5.182.572,89	99,04%
311	Plaće	4.290.000,00	4.244.537,17	98,94%
312	Ostali rashodi za zaposlene	235.000,00	252.209,76	107,32%
313	Doprinosi na plaće	707.800,00	685.825,96	96,90%
32	Materijalni rashodi	1.191.300,00	1.176.225,27	98,73%
321	Naknade troškova zaposlenima	209.500,00	202.113,17	96,47%
322	Rashodi za materijal i energiju	536.800,00	568.107,92	105,83%
323	Rashodi za usluge	433.000,00	400.220,78	92,43%
329	Ostali nespomenuti rashodi poslovanja	12.000,00	5.783,40	48,20%

BROJ KONTA	VRSTA RASHODA I IZDATAKA	PLANIRANO	OSTVARENO	INDEX
1	2	3	4	4/3
<b>34</b>	<b>Financijski rashodi</b>	<b>66.000,00</b>	<b>69.056,54</b>	<b>104,63%</b>
343	Ostali financijski rashodi	66.000,00	69.056,54	104,63%
<b>Projekt</b>	<b>JAVNI RADOVI</b>	<b>323.826,00</b>	<b>261.806,11</b>	<b>80,85%</b>
<b>Potprojekt</b>	<b>SUFINANCIRANJE JAVNIH RADOVA</b>	<b>323.826,00</b>	<b>261.806,11</b>	<b>80,85%</b>
<b>Izvor sredstava</b>	<b>GRAD KRIŽEVCI</b>	<b>323.826,00</b>	<b>261.806,11</b>	<b>80,85%</b>
<b>3</b>	<b>Rashodi poslovanja</b>	<b>323.826,00</b>	<b>261.806,11</b>	<b>80,85%</b>
<b>31</b>	<b>Rashodi za zaposlene</b>	<b>250.000,00</b>	<b>189.497,46</b>	<b>75,80%</b>
311	Plaće	210.000,00	169.259,00	80,60%
313	Doprinosi na plaće	40.000,00	20.238,46	50,60%
<b>38</b>	<b>Ostali rashodi</b>	<b>73.826,00</b>	<b>72.308,65</b>	<b>97,94%</b>
381	Tekuće donacije	73.826,00	72.308,65	97,94%
<b>Program</b>	<b>PROGRAM ODRŽAVANJA PROSTORA I OPREME GRADSKJE UPRAVE</b>	<b>301.200,00</b>	<b>297.388,84</b>	<b>98,73%</b>
<b>Potprogram</b>	<b>ODRŽAVANJE OPREME GRADSKJE UPRAVE</b>	<b>281.200,00</b>	<b>280.740,60</b>	<b>99,84%</b>
<b>Projekt</b>	<b>OPREMA I RAČUNALNI PROGRAMI</b>	<b>145.000,00</b>	<b>141.696,22</b>	<b>97,72%</b>
<b>Izvor sredstava</b>	<b>GRAD KRIŽEVCI</b>	<b>145.000,00</b>	<b>141.696,22</b>	<b>97,72%</b>
<b>3</b>	<b>Rashodi poslovanja</b>	<b>145.000,00</b>	<b>141.696,22</b>	<b>97,72%</b>
<b>32</b>	<b>Materijalni rashodi</b>	<b>145.000,00</b>	<b>141.696,22</b>	<b>97,72%</b>
323	Rashodi za usluge	120.000,00	116.809,84	97,34%
329	Ostali nespomenuti rashodi poslovanja	25.000,00	24.886,38	99,55%
<b>Projekt</b>	<b>VOZNI PARK</b>	<b>136.200,00</b>	<b>139.044,38</b>	<b>102,09%</b>
<b>Izvor sredstava</b>	<b>GRAD KRIŽEVCI</b>	<b>136.200,00</b>	<b>139.044,38</b>	<b>102,09%</b>
<b>3</b>	<b>Rashodi poslovanja</b>	<b>136.200,00</b>	<b>139.044,38</b>	<b>102,09%</b>
<b>32</b>	<b>Materijalni rashodi</b>	<b>136.200,00</b>	<b>139.044,38</b>	<b>102,09%</b>
322	Rashodi za materijal i energiju	10.000,00	9.006,10	90,06%
323	Rashodi za usluge	106.200,00	110.804,88	104,34%
329	Ostali nespomenuti rashodi poslovanja	20.000,00	19.233,40	96,17%
<b>Potprogram</b>	<b>ODRŽAVANJE PROSTORA GRADSKJE UPRAVE</b>	<b>20.000,00</b>	<b>16.648,24</b>	<b>83,24%</b>
<b>Izvor sredstava</b>	<b>GRAD KRIŽEVCI</b>	<b>20.000,00</b>	<b>16.648,24</b>	<b>83,24%</b>
<b>3</b>	<b>Rashodi poslovanja</b>	<b>20.000,00</b>	<b>16.648,24</b>	<b>83,24%</b>
<b>32</b>	<b>Materijalni rashodi</b>	<b>20.000,00</b>	<b>16.648,24</b>	<b>83,24%</b>
322	Rashodi za materijal i energiju	10.000,00	7.433,69	74,34%
323	Rashodi za usluge	10.000,00	9.214,55	92,15%
<b>Program</b>	<b>PROGRAM KAPITALNIH ULAGANJA</b>	<b>57.000,00</b>	<b>56.461,09</b>	<b>99,05%</b>
<b>Potprogram</b>	<b>KAPITALNA ULAGANJA U PROSTORE I OPREMU GRADSKJE UPRAVE</b>	<b>57.000,00</b>	<b>56.461,09</b>	<b>99,05%</b>
<b>Projekt</b>	<b>ULAGANJE U OPREMU GRADSKJE UPRAVE</b>	<b>57.000,00</b>	<b>56.461,09</b>	<b>99,05%</b>
<b>Izvor sredstava</b>	<b>GRAD KRIŽEVCI</b>	<b>57.000,00</b>	<b>56.461,09</b>	<b>99,05%</b>
<b>4</b>	<b>Rashodi za nabavu nefinancijske imovine</b>	<b>57.000,00</b>	<b>56.461,09</b>	<b>99,05%</b>
<b>42</b>	<b>Rashodi za nabavu proizvedene dugotrajne imovine</b>	<b>57.000,00</b>	<b>56.461,09</b>	<b>99,05%</b>
422	Postrojenja i oprema	57.000,00	56.461,09	99,05%
<b>Razdjel</b>	<b>2 UPRAVNI ODJEL ZA GOSPODARSTVO I FINACIJE</b>	<b>9.912.260,00</b>	<b>9.702.920,18</b>	<b>97,89%</b>
<b>Glava</b>	<b>10 FINACIJE</b>	<b>7.009.800,00</b>	<b>7.005.051,85</b>	<b>99,93%</b>
<b>Program</b>	<b>PROGRAM OTPLATE ZAJMOVA</b>	<b>7.009.800,00</b>	<b>7.005.051,85</b>	<b>99,93%</b>
<b>Potprogram</b>	<b>KAMATE ZA PRIMLJENE ZAJMOVE</b>	<b>405.000,00</b>	<b>401.169,60</b>	<b>99,05%</b>
<b>Izvor sredstava</b>	<b>GRAD KRIŽEVCI</b>	<b>405.000,00</b>	<b>401.169,60</b>	<b>99,05%</b>
<b>3</b>	<b>Rashodi poslovanja</b>	<b>405.000,00</b>	<b>401.169,60</b>	<b>99,05%</b>

BROJ KONTA	VRSTA RASHODA I IZDATAKA	PLANIRANO	OSTVARENO	INDEX
1	2	3	4	4/3
34	Financijski rashodi	405.000,00	401.169,60	99,05%
342	Kamate za primljene zajmove	375.000,00	371.169,60	98,98%
343	Ostali financijski rashodi	30.000,00	30.000,00	100,00%
<b>Potprogram</b>	<b>OTPLATA GLAVNICE PRIMLJENIH ZAJMOVA</b>	<b>6.604.800,00</b>	<b>6.603.882,25</b>	<b>99,99%</b>
Izvor sredstava	GRAD KRIŽEVCI	6.604.800,00	6.603.882,25	99,99%
5	Izdaci za financijsku imovinu i otplate zajmova	6.604.800,00	6.603.882,25	99,99%
54	Izdaci za otplatu glavnice primljenih zajmova	6.604.800,00	6.603.882,25	99,99%
544	Otplata glavnice primljenih zajmova od banaka i ostalih financijskih institucija izvan javnog sektora	6.604.800,00	6.603.882,25	99,99%
<b>Glava 20</b>	<b>GOSPODARSTVO</b>	<b>2.902.460,00</b>	<b>2.697.868,33</b>	<b>92,95%</b>
<b>Program</b>	<b>PROGRAM POLJOPRIVREDE</b>	<b>332.300,00</b>	<b>339.317,56</b>	<b>102,11%</b>
<b>Potprogram</b>	<b>ZNANOST I POLJOPRIVREDA</b>	<b>17.200,00</b>	<b>17.200,00</b>	<b>100,00%</b>
Projekt	EDUKACIJA POLJOPRIVREDNIKA	17.000,00	17.000,00	100,00%
Izvor sredstava	GRAD KRIŽEVCI	17.000,00	17.000,00	100,00%
3	Rashodi poslovanja	17.000,00	17.000,00	100,00%
38	Ostali rashodi	17.000,00	17.000,00	100,00%
381	Tekuće donacije	17.000,00	17.000,00	100,00%
Projekt	ANALIZA TLA	200,00	200,00	100,00%
Izvor sredstava	GRAD KRIŽEVCI	200,00	200,00	100,00%
3	Rashodi poslovanja	200,00	200,00	100,00%
38	Ostali rashodi	200,00	200,00	100,00%
381	Tekuće donacije	200,00	200,00	100,00%
<b>Potprogram</b>	<b>POTICAJI U POLJOPRIVREDI</b>	<b>270.100,00</b>	<b>274.060,97</b>	<b>101,47%</b>
Projekt	POTICANJE STAKLENIČKE I PLASTENIČKE PROIZVODNJE CVIJEĆA I POVRĆA	15.000,00	15.000,00	100,00%
Izvor sredstava	GRAD KRIŽEVCI	15.000,00	15.000,00	100,00%
3	Rashodi poslovanja	15.000,00	15.000,00	100,00%
35	Subvencije	15.000,00	15.000,00	100,00%
352	Subvencije trgovačkim društvima, obrtnicima, malim i srednjim poduzetnicima izvan javnog sektora	15.000,00	15.000,00	100,00%
Projekt	SUFINANCIRANJE VIŠEGODIŠNJIH NASADA	5.000,00	5.000,00	100,00%
Izvor sredstava	GRAD KRIŽEVCI	5.000,00	5.000,00	100,00%
3	Rashodi poslovanja	5.000,00	5.000,00	100,00%
35	Subvencije	5.000,00	5.000,00	100,00%
352	Subvencije trgovačkim društvima, obrtnicima, malim i srednjim poduzetnicima izvan javnog sektora	5.000,00	5.000,00	100,00%
Projekt	SUFINANCIRANJE TROŠKOVA OSIGURANJA OD ELEMENTARNIH NEPOGODA	5.000,00	8.890,97	177,82%
Izvor sredstava	GRAD KRIŽEVCI	5.000,00	8.890,97	177,82%
3	Rashodi poslovanja	5.000,00	8.890,97	177,82%
35	Subvencije	5.000,00	8.890,97	177,82%
352	Subvencije trgovačkim društvima, obrtnicima, malim i srednjim poduzetnicima izvan javnog sektora	5.000,00	8.890,97	177,82%
Projekt	POTICANJE GOVEDARSKE PROIZVODNJE	200.000,00	200.100,00	100,05%
Izvor sredstava	GRAD KRIŽEVCI	200.000,00	200.100,00	100,05%
3	Rashodi poslovanja	200.000,00	200.100,00	100,05%
35	Subvencije	200.000,00	200.100,00	100,05%

BROJ KONTA	VRSTA RASHODA I IZDATAKA	PLANIRANO	OSTVARENO	INDEX
1	2	3	4	4/3
352	Subvencije trgovačkim društvima, obrtnicima, malim i srednjim poduzetnicima izvan javnog sektora	200.000,00	200.100,00	100,05%
<b>Projekt</b>	<b>POTICANJE PČELARSTVA NA PODRUČJU GRADA</b>	<b>36.100,00</b>	<b>36.070,00</b>	<b>99,92%</b>
<b>Izvor sredstava</b>	<b>GRAD KRIŽEVCI</b>	<b>36.100,00</b>	<b>36.070,00</b>	<b>99,92%</b>
<b>3</b>	<b>Rashodi poslovanja</b>	<b>36.100,00</b>	<b>36.070,00</b>	<b>99,92%</b>
<b>35</b>	<b>Subvencije</b>	<b>36.100,00</b>	<b>36.070,00</b>	<b>99,92%</b>
352	Subvencije trgovačkim društvima, obrtnicima, malim i srednjim poduzetnicima izvan javnog sektora	36.100,00	36.070,00	99,92%
<b>Projekt</b>	<b>NATJECANJA, IZLOŽBE I MANIFESTACIJE</b>	<b>9.000,00</b>	<b>9.000,00</b>	<b>100,00%</b>
<b>Izvor sredstava</b>	<b>GRAD KRIŽEVCI</b>	<b>9.000,00</b>	<b>9.000,00</b>	<b>100,00%</b>
<b>3</b>	<b>Rashodi poslovanja</b>	<b>9.000,00</b>	<b>9.000,00</b>	<b>100,00%</b>
<b>38</b>	<b>Ostali rashodi</b>	<b>9.000,00</b>	<b>9.000,00</b>	<b>100,00%</b>
381	Tekuće donacije	9.000,00	9.000,00	100,00%
<b>Potprogram</b>	<b>RASPOLAGANJE POLJOPRIVREDNIM ZEMLJIŠTEM</b>	<b>45.000,00</b>	<b>48.056,59</b>	<b>106,79%</b>
<b>Izvor sredstava</b>	<b>GRAD KRIŽEVCI</b>	<b>45.000,00</b>	<b>48.056,59</b>	<b>106,79%</b>
<b>3</b>	<b>Rashodi poslovanja</b>	<b>45.000,00</b>	<b>48.056,59</b>	<b>106,79%</b>
<b>32</b>	<b>Materijalni rashodi</b>	<b>45.000,00</b>	<b>48.056,59</b>	<b>106,79%</b>
329	Ostali nespomenuti rashodi poslovanja	45.000,00	48.056,59	106,79%
<b>Program</b>	<b>PROGRAM RAZVOJA TURIZMA</b>	<b>501.000,00</b>	<b>499.283,09</b>	<b>99,66%</b>
<b>Potprogram</b>	<b>POTPORE I POTICAJI U TURIZMU</b>	<b>251.000,00</b>	<b>235.698,39</b>	<b>93,90%</b>
<b>Projekt</b>	<b>MARKETING TURISTIČKIH PROIZVODA</b>	<b>111.000,00</b>	<b>95.698,39</b>	<b>86,21%</b>
<b>Izvor sredstava</b>	<b>GRAD KRIŽEVCI</b>	<b>111.000,00</b>	<b>95.698,39</b>	<b>86,21%</b>
<b>3</b>	<b>Rashodi poslovanja</b>	<b>111.000,00</b>	<b>95.698,39</b>	<b>86,21%</b>
<b>38</b>	<b>Ostali rashodi</b>	<b>111.000,00</b>	<b>95.698,39</b>	<b>86,21%</b>
381	Tekuće donacije	111.000,00	95.698,39	86,21%
<b>Projekt</b>	<b>SUBVENCIJE I POTPORE TURISTIČKOJ ZAJEDNICI KRIŽEVACA</b>	<b>140.000,00</b>	<b>140.000,00</b>	<b>100,00%</b>
<b>Izvor sredstava</b>	<b>GRAD KRIŽEVCI</b>	<b>140.000,00</b>	<b>140.000,00</b>	<b>100,00%</b>
<b>3</b>	<b>Rashodi poslovanja</b>	<b>140.000,00</b>	<b>140.000,00</b>	<b>100,00%</b>
<b>38</b>	<b>Ostali rashodi</b>	<b>140.000,00</b>	<b>140.000,00</b>	<b>100,00%</b>
381	Tekuće donacije	140.000,00	140.000,00	100,00%
<b>Potprogram</b>	<b>TURISTIČKE MANIFESTACIJE</b>	<b>250.000,00</b>	<b>248.407,70</b>	<b>99,36%</b>
<b>Izvor sredstava</b>	<b>GRAD KRIŽEVCI</b>	<b>250.000,00</b>	<b>248.407,70</b>	<b>99,36%</b>
<b>3</b>	<b>Rashodi poslovanja</b>	<b>250.000,00</b>	<b>248.407,70</b>	<b>99,36%</b>
<b>38</b>	<b>Ostali rashodi</b>	<b>250.000,00</b>	<b>248.407,70</b>	<b>99,36%</b>
381	Tekuće donacije	250.000,00	248.407,70	99,36%
<b>Potprogram</b>	<b>MARKETING TURISTIČKIH PROIZVODA</b>	<b>0,00</b>	<b>15.177,00</b>	<b>0,00%</b>
<b>Izvor sredstava</b>	<b>GRAD KRIŽEVCI</b>	<b>0,00</b>	<b>15.177,00</b>	<b>0,00%</b>
<b>3</b>	<b>Rashodi poslovanja</b>	<b>0,00</b>	<b>15.177,00</b>	<b>0,00%</b>
<b>32</b>	<b>Materijalni rashodi</b>	<b>0,00</b>	<b>15.177,00</b>	<b>0,00%</b>
329	Ostali nespomenuti rashodi poslovanja	0,00	15.177,00	0,00%
<b>Program</b>	<b>PROGRAM POTICANJA PODUZETNIŠTVA</b>	<b>560.000,00</b>	<b>557.405,58</b>	<b>99,54%</b>
<b>Potprogram</b>	<b>GOSPODARSKI SAJMOVI I MANIFESTACIJE</b>	<b>110.000,00</b>	<b>100.000,00</b>	<b>90,91%</b>
<b>Izvor sredstava</b>	<b>GRAD KRIŽEVCI</b>	<b>110.000,00</b>	<b>100.000,00</b>	<b>90,91%</b>
<b>3</b>	<b>Rashodi poslovanja</b>	<b>110.000,00</b>	<b>100.000,00</b>	<b>90,91%</b>
<b>38</b>	<b>Ostali rashodi</b>	<b>110.000,00</b>	<b>100.000,00</b>	<b>90,91%</b>
381	Tekuće donacije	110.000,00	100.000,00	90,91%
<b>Potprogram</b>	<b>RAZVOJNI PROGRAMI</b>	<b>450.000,00</b>	<b>457.405,58</b>	<b>101,65%</b>



BROJ KONTA	VRSTA RASHODA I IZDATAKA	PLANIRANO	OSTVARENO	INDEX
1	2	3	4	4/3
Projekt	PROJEKT TEHNIČKE POTPORE ZA IZRADU POSLOVNIH PLANOVA I SAVJETOVANJE PODUZETNIKA	410.000,00	410.000,00	100,00%
Izvor sredstava	GRAD KRIŽEVCI	410.000,00	410.000,00	100,00%
3	Rashodi poslovanja	410.000,00	410.000,00	100,00%
38	Ostali rashodi	410.000,00	410.000,00	100,00%
381	Tekuće donacije	410.000,00	410.000,00	100,00%
Projekt	PROJEKT KRIŽEVAČKI PODUZETNIK	40.000,00	47.405,58	118,51%
Izvor sredstava	GRAD KRIŽEVCI	40.000,00	47.405,58	118,51%
3	Rashodi poslovanja	40.000,00	47.405,58	118,51%
35	Subvencije	40.000,00	47.405,58	118,51%
352	Subvencije trgovačkim društvima, obrtnicima, malim i srednjim poduzetnicima izvan javnog sektora	40.000,00	47.405,58	118,51%
Program	PROGRAM KAPITALNIH ULAGANJA	658.510,00	658.500,94	100,00%
Potprogram	KAPITALNA ULAGANJA U PROJEKTE PREKOGRANIČNE SURADNJE	658.510,00	658.500,94	100,00%
Projekt	PROJEKT AGRO INC	658.510,00	658.500,94	100,00%
Izvor sredstava	GRAD KRIŽEVCI	658.510,00	658.500,94	100,00%
4	Rashodi za nabavu nefinancijske imovine	658.510,00	658.500,94	100,00%
41	Rashodi za nabavu neproizvedene imovine	609.910,00	609.902,29	100,00%
412	Nematerijalna imovina	609.910,00	609.902,29	100,00%
42	Rashodi za nabavu proizvedene dugotrajne imovine	48.600,00	48.598,65	100,00%
422	Postrojenja i oprema	48.600,00	48.598,65	100,00%
Program	PROGRAMI PREKOGRANIČNE SURADNJE MAĐARSKA - HRVATSKA	850.650,00	643.361,16	75,63%
Potprogram	P2P HERITAGE - LJUDI LJUDIMA - ZAJEDNIČKA KULTURNA I POVIJESNA BAŠTINA GRANIČNE REGIJE KRIŽEVCI - PEČUH	302.295,00	297.404,82	98,38%
Projekt	P2P HERITAGE - KRIŽEVCI	201.295,00	197.547,80	98,14%
Izvor sredstava	GRAD KRIŽEVCI	201.295,00	197.547,80	98,14%
3	Rashodi poslovanja	201.295,00	197.547,80	98,14%
32	Materijalni rashodi	201.295,00	197.547,80	98,14%
321	Naknade troškova zaposlenima	31.125,00	31.118,16	99,98%
322	Rashodi za materijal i energiju	2.270,00	2.266,78	99,86%
323	Rashodi za usluge	146.850,00	146.818,76	99,98%
329	Ostali nespomenuti rashodi poslovanja	21.050,00	17.344,10	82,39%
Projekt	P2P HERITAGE - PROJEKTNI PARTNER HR - OPĆINA KALNIK	85.000,00	84.154,09	99,00%
Izvor sredstava	GRAD KRIŽEVCI	85.000,00	84.154,09	99,00%
3	Rashodi poslovanja	85.000,00	84.154,09	99,00%
36	Pomoći dane u inozemstvo i unutar opće države	85.000,00	84.154,09	99,00%
363	Pomoći unutar opće države	85.000,00	84.154,09	99,00%
Projekt	P2P HERITAGE - PROJEKTNI PARTNER HU - HRVATSKA OPĆINA U PEČUHU	16.000,00	15.702,93	98,14%
Izvor sredstava	GRAD KRIŽEVCI	16.000,00	15.702,93	98,14%
3	Rashodi poslovanja	16.000,00	15.702,93	98,14%
36	Pomoći dane u inozemstvo i unutar opće države	16.000,00	15.702,93	98,14%
362	Pomoći međunarodnim organizacijama	16.000,00	15.702,93	98,14%

BROJ KONTA	VRSTA RASHODA I IZDATAKA	PLANIRANO	OSTVARENO	INDEX
1	2	3	4	4/3
<b>Potprogram</b>	<b>AGRO INKUBATOR - ZAJEDNIČKO ISTRAŽIVANJE ZA RAZVOJ POLJOPRIVREDNO-PREHRAMBE NOG POSLOVNOG INKUBATORA U HRVATSKOJ I MAĐARSKOJ</b>	<b>539.895,00</b>	<b>344.456,34</b>	<b>63,80%</b>
<b>Projekt</b>	<b>AGRO INC - GRAD KRIŽEVCI</b>	<b>193.895,00</b>	<b>199.233,33</b>	<b>102,75%</b>
<b>Izvor sredstava</b>	<b>GRAD KRIŽEVCI</b>	<b>193.895,00</b>	<b>199.233,33</b>	<b>102,75%</b>
<b>3</b>	<b>Rashodi poslovanja</b>	<b>193.895,00</b>	<b>199.233,33</b>	<b>102,75%</b>
<b>32</b>	<b>Materijalni rashodi</b>	<b>193.895,00</b>	<b>199.233,33</b>	<b>102,75%</b>
321	Naknade troškova zaposlenima	16.380,00	16.378,64	99,99%
323	Rashodi za usluge	165.215,00	170.563,09	103,24%
329	Ostali nespomenuti rashodi poslovanja	12.300,00	12.291,60	99,93%
<b>Projekt</b>	<b>AGRO INC - PROJEKTNI PARTNER HR - SREDNJA GOSPODARSKA ŠKOLA KRIŽEVCI</b>	<b>60.000,00</b>	<b>25.105,16</b>	<b>41,84%</b>
<b>Izvor sredstava</b>	<b>GRAD KRIŽEVCI</b>	<b>60.000,00</b>	<b>25.105,16</b>	<b>41,84%</b>
<b>3</b>	<b>Rashodi poslovanja</b>	<b>60.000,00</b>	<b>25.105,16</b>	<b>41,84%</b>
<b>36</b>	<b>Pomoći dane u inozemstvo i unutar opće države</b>	<b>60.000,00</b>	<b>25.105,16</b>	<b>41,84%</b>
363	Pomoći unutar opće države	60.000,00	25.105,16	41,84%
<b>Projekt</b>	<b>AGRO INC - PROJEKTNI PARTNER HU - REGIONALNI SAVEZ POSLODAVACA I INDUSTRIJALACA</b>	<b>286.000,00</b>	<b>120.117,85</b>	<b>42,00%</b>
<b>Izvor sredstava</b>	<b>GRAD KRIŽEVCI</b>	<b>286.000,00</b>	<b>120.117,85</b>	<b>42,00%</b>
<b>3</b>	<b>Rashodi poslovanja</b>	<b>286.000,00</b>	<b>120.117,85</b>	<b>42,00%</b>
<b>36</b>	<b>Pomoći dane u inozemstvo i unutar opće države</b>	<b>286.000,00</b>	<b>120.117,85</b>	<b>42,00%</b>
362	Pomoći međunarodnim organizacijama	286.000,00	120.117,85	42,00%
<b>Potprogram</b>	<b>DESONE - IZRADA REGIONALNIH PROGRAMA I PLANOVA ZA DOSTIZANJE VIŠE RAZINE RAZVOJA DRUŠTVA I PODIZANJE STANDARDA</b>	<b>8.460,00</b>	<b>1.500,00</b>	<b>17,73%</b>
<b>Izvor sredstava</b>	<b>GRAD KRIŽEVCI</b>	<b>8.460,00</b>	<b>1.500,00</b>	<b>17,73%</b>
<b>3</b>	<b>Rashodi poslovanja</b>	<b>8.460,00</b>	<b>1.500,00</b>	<b>17,73%</b>
<b>32</b>	<b>Materijalni rashodi</b>	<b>8.460,00</b>	<b>1.500,00</b>	<b>17,73%</b>
323	Rashodi za usluge	4.000,00	1.500,00	37,50%
329	Ostali nespomenuti rashodi poslovanja	4.460,00	0,00	0,00%
<b>Razdjel</b>	<b>3 UPRAVNI ODJEL ZA DRUŠTVENE DJELATNOSTI</b>	<b>28.907.102,00</b>	<b>28.480.724,87</b>	<b>98,53%</b>
<b>Glava</b>	<b>10 PREDŠKOLSKI ODGOJ I OBRAZOVANJE</b>	<b>7.015.096,00</b>	<b>7.110.760,80</b>	<b>101,36%</b>
<b>Program</b>	<b>PROGRAM PREDŠKOLSKOG ODGOJA I OBRAZOVANJA</b>	<b>6.945.596,00</b>	<b>7.027.750,38</b>	<b>101,18%</b>
<b>Potprogram</b>	<b>OSNOVNI PROGRAM PREDŠKOLSKOG ODGOJA I OBRAZOVANJA</b>	<b>6.468.700,00</b>	<b>6.578.696,45</b>	<b>101,70%</b>
<b>Projekt</b>	<b>DJEČJI VRTIĆ KRIŽEVCI</b>	<b>4.786.300,00</b>	<b>4.902.176,45</b>	<b>102,42%</b>
<b>Korisnik</b>	<b>DJEČJI VRTIĆ KRIŽEVCI</b>	<b>4.786.300,00</b>	<b>4.902.176,45</b>	<b>102,42%</b>
<b>Izvor sredstava</b>	<b>DJEČJI VRTIĆ KRIŽEVCI</b>	<b>1.276.500,00</b>	<b>1.459.055,62</b>	<b>114,30%</b>
<b>3</b>	<b>Rashodi poslovanja</b>	<b>1.276.500,00</b>	<b>1.459.055,62</b>	<b>114,30%</b>
<b>31</b>	<b>Rashodi za zaposlene</b>	<b>84.000,00</b>	<b>79.000,00</b>	<b>94,05%</b>
312	Ostali rashodi za zaposlene	84.000,00	79.000,00	94,05%
<b>32</b>	<b>Materijalni rashodi</b>	<b>1.173.500,00</b>	<b>1.368.909,83</b>	<b>116,65%</b>
321	Naknade troškova zaposlenima	132.000,00	110.434,78	83,66%
322	Rashodi za materijal i energiju	871.000,00	1.023.794,55	117,54%

BROJ KONTA	VRSTA RASHODA I IZDATAKA	PLANIRANO	OSTVARENO	INDEX
1	2	3	4	4/3
323	Rashodi za usluge	147.500,00	205.926,52	139,61%
329	Ostali nespomenuti rashodi poslovanja	23.000,00	28.753,98	125,02%
<b>34</b>	<b>Financijski rashodi</b>	<b>19.000,00</b>	<b>11.145,79</b>	<b>58,66%</b>
343	Ostali financijski rashodi	19.000,00	11.145,79	58,66%
Izvor sredstava	<b>GRAD KRIŽEVCI</b>	<b>3.509.800,00</b>	<b>3.443.120,83</b>	<b>98,10%</b>
<b>3</b>	<b>Rashodi poslovanja</b>	<b>3.509.800,00</b>	<b>3.443.120,83</b>	<b>98,10%</b>
<b>31</b>	<b>Rashodi za zaposlene</b>	<b>3.493.000,00</b>	<b>3.426.320,83</b>	<b>98,09%</b>
311	Plaće	2.917.000,00	2.852.479,76	97,79%
312	Ostali rashodi za zaposlene	75.000,00	88.800,00	118,40%
313	Doprinosi na plaće	501.000,00	485.041,07	96,81%
<b>32</b>	<b>Materijalni rashodi</b>	<b>16.800,00</b>	<b>16.800,00</b>	<b>100,00%</b>
322	Rashodi za materijal i energiju	9.200,00	9.200,00	100,00%
323	Rashodi za usluge	2.300,00	2.300,00	100,00%
329	Ostali nespomenuti rashodi poslovanja	5.300,00	5.300,00	100,00%
Projekt	<b>DJEČJI VRTIĆ SV. JOSIPA KRIŽEVCI</b>	<b>492.000,00</b>	<b>492.000,00</b>	<b>100,00%</b>
Korisnik	<b>DJEČJI VRTIĆ SV. JOSIPA KRIŽEVCI</b>	<b>492.000,00</b>	<b>492.000,00</b>	<b>100,00%</b>
Izvor sredstava	<b>GRAD KRIŽEVCI</b>	<b>492.000,00</b>	<b>492.000,00</b>	<b>100,00%</b>
<b>3</b>	<b>Rashodi poslovanja</b>	<b>492.000,00</b>	<b>492.000,00</b>	<b>100,00%</b>
<b>38</b>	<b>Ostali rashodi</b>	<b>492.000,00</b>	<b>492.000,00</b>	<b>100,00%</b>
381	Tekuće donacije	492.000,00	492.000,00	100,00%
Projekt	<b>DJEČJI VRTIĆ ZRAKA SUNCA</b>	<b>1.082.400,00</b>	<b>1.077.480,00</b>	<b>99,55%</b>
Korisnik	<b>DJEČJI VRTIĆ ZRAKA SUNCA</b>	<b>1.082.400,00</b>	<b>1.077.480,00</b>	<b>99,55%</b>
Izvor sredstava	<b>GRAD KRIŽEVCI</b>	<b>1.082.400,00</b>	<b>1.077.480,00</b>	<b>99,55%</b>
<b>3</b>	<b>Rashodi poslovanja</b>	<b>1.082.400,00</b>	<b>1.077.480,00</b>	<b>99,55%</b>
<b>38</b>	<b>Ostali rashodi</b>	<b>1.082.400,00</b>	<b>1.077.480,00</b>	<b>99,55%</b>
381	Tekuće donacije	1.082.400,00	1.077.480,00	99,55%
Projekt	<b>POLIKLINIKA SUVAG</b>	<b>108.000,00</b>	<b>107.040,00</b>	<b>99,11%</b>
Korisnik	<b>POLIKLINIKA SUVAG ZAGREB</b>	<b>108.000,00</b>	<b>107.040,00</b>	<b>99,11%</b>
Izvor sredstava	<b>GRAD KRIŽEVCI</b>	<b>108.000,00</b>	<b>107.040,00</b>	<b>99,11%</b>
<b>3</b>	<b>Rashodi poslovanja</b>	<b>108.000,00</b>	<b>107.040,00</b>	<b>99,11%</b>
<b>37</b>	<b>Naknade građanima i kućanstvima na temelju osiguranja i druge naknade</b>	<b>108.000,00</b>	<b>107.040,00</b>	<b>99,11%</b>
372	Ostale naknade građanima i kućanstvima iz proračuna	108.000,00	107.040,00	99,11%
Potprogram	<b>DODATNI PROGRAMI PREDŠKOLSKOG ODGOJA I OBRAZOVANJA</b>	<b>476.896,00</b>	<b>449.053,93</b>	<b>94,16%</b>
Projekt	<b>MALA ŠKOLA</b>	<b>25.000,00</b>	<b>24.996,00</b>	<b>99,98%</b>
Korisnik	<b>DJEČJI VRTIĆ KRIŽEVCI</b>	<b>25.000,00</b>	<b>24.996,00</b>	<b>99,98%</b>
Izvor sredstava	<b>GRAD KRIŽEVCI</b>	<b>25.000,00</b>	<b>24.996,00</b>	<b>99,98%</b>
<b>3</b>	<b>Rashodi poslovanja</b>	<b>25.000,00</b>	<b>24.996,00</b>	<b>99,98%</b>
<b>32</b>	<b>Materijalni rashodi</b>	<b>25.000,00</b>	<b>24.996,00</b>	<b>99,98%</b>
322	Rashodi za materijal i energiju	15.000,00	15.000,00	100,00%
329	Ostali nespomenuti rashodi poslovanja	10.000,00	9.996,00	99,96%
Projekt	<b>PREDŠKOLSKI ODGOJ DJECE S TEŠKOĆAMA U RAZVOJU</b>	<b>396.896,00</b>	<b>380.424,33</b>	<b>95,85%</b>
Korisnik	<b>CENTAR ZA ODGOJ, OBRAZOVANJE I REHABILITACIJU</b>	<b>396.896,00</b>	<b>380.424,33</b>	<b>95,85%</b>
Izvor sredstava	<b>CENTAR ZA ODGOJ, OBRAZOVANJE I REHABILITACIJU</b>	<b>107.518,06</b>	<b>86.480,74</b>	<b>80,43%</b>
<b>3</b>	<b>Rashodi poslovanja</b>	<b>107.518,06</b>	<b>86.480,74</b>	<b>80,43%</b>
<b>31</b>	<b>Rashodi za zaposlene</b>	<b>98.772,06</b>	<b>78.484,77</b>	<b>79,46%</b>
311	Plaće	65.181,00	52.397,65	80,39%
312	Ostali rashodi za zaposlene	3.722,06	2.222,06	59,70%
313	Doprinosi na plaće	29.869,00	23.865,06	79,90%
<b>32</b>	<b>Materijalni rashodi</b>	<b>8.746,00</b>	<b>7.995,97</b>	<b>91,42%</b>
321	Naknade troškova zaposlenima	2.746,00	2.213,97	80,63%
322	Rashodi za materijal i energiju	6.000,00	5.782,00	96,37%
Izvor sredstava	<b>GRAD KRIŽEVCI</b>	<b>289.377,94</b>	<b>293.943,59</b>	<b>101,58%</b>

BROJ KONTA	VRSTA RASHODA I IZDATAKA	PLANIRANO	OSTVARENO	INDEX
1	2	3	4	4/3
<b>3</b>	<b>Rashodi poslovanja</b>	<b>289.377,94</b>	<b>293.943,59</b>	<b>101,58%</b>
<b>31</b>	<b>Rashodi za zaposlene</b>	<b>221.003,94</b>	<b>225.107,59</b>	<b>101,86%</b>
311	Plaće	146.888,00	149.730,46	101,94%
312	Ostali rashodi za zaposlene	6.277,94	6.277,94	100,00%
313	Doprinosi na plaće	67.838,00	69.099,19	101,86%
<b>32</b>	<b>Materijalni rashodi</b>	<b>68.374,00</b>	<b>68.836,00</b>	<b>100,68%</b>
321	Naknade troškova zaposlenima	6.774,00	7.236,00	106,82%
329	Ostali nespomenuti rashodi poslovanja	61.600,00	61.600,00	100,00%
Projekt	<b>MALA GLAZBENA ŠKOLA</b>	<b>55.000,00</b>	<b>43.633,60</b>	<b>79,33%</b>
Korisnik	<b>GŠ ALBERTA ŠTRIGE, KRIŽEVCI</b>	<b>55.000,00</b>	<b>43.633,60</b>	<b>79,33%</b>
Izvor sredstava	<b>GŠ ALBERTA ŠTRIGE, KRIŽEVCI</b>	<b>55.000,00</b>	<b>43.633,60</b>	<b>79,33%</b>
<b>3</b>	<b>Rashodi poslovanja</b>	<b>55.000,00</b>	<b>43.633,60</b>	<b>79,33%</b>
<b>31</b>	<b>Rashodi za zaposlene</b>	<b>46.500,00</b>	<b>39.000,00</b>	<b>83,87%</b>
311	Plaće	40.500,00	33.000,00	81,48%
313	Doprinosi na plaće	6.000,00	6.000,00	100,00%
<b>32</b>	<b>Materijalni rashodi</b>	<b>8.500,00</b>	<b>4.633,60</b>	<b>54,51%</b>
321	Naknade troškova zaposlenima	1.500,00	0,00	0,00%
322	Rashodi za materijal i energiju	5.000,00	4.633,60	92,67%
323	Rashodi za usluge	2.000,00	0,00	0,00%
Program	<b>PROGRAM OSNOVNOŠKOLSKOG OBRAZOVANJA</b>	<b>1.500,00</b>	<b>0,00</b>	<b>0,00%</b>
Potprogram	<b>OSNOVNI PROGRAM OSNOVNOŠKOLSKOG OBRAZOVANJA</b>	<b>1.500,00</b>	<b>0,00</b>	<b>0,00%</b>
Projekt	<b>CENTAR ZA ODGOJ, OBRAZOVANJE I REHABILITACIJU KRIŽEVCI</b>	<b>1.500,00</b>	<b>0,00</b>	<b>0,00%</b>
Potprojekt	<b>RASHODI IZNAD ZAKONSKOG STANDARDA CENTRA ZA ODGOJ,OBRAZOVANJE I REHABILITACIJU KRIŽEVCI</b>	<b>1.500,00</b>	<b>0,00</b>	<b>0,00%</b>
Korisnik	<b>CENTAR ZA ODGOJ, OBRAZOVANJE I REHABILITACIJU</b>	<b>1.500,00</b>	<b>0,00</b>	<b>0,00%</b>
Izvor sredstava	<b>CENTAR ZA ODGOJ, OBRAZOVANJE I REHABILITACIJU</b>	<b>1.500,00</b>	<b>0,00</b>	<b>0,00%</b>
<b>3</b>	<b>Rashodi poslovanja</b>	<b>1.500,00</b>	<b>0,00</b>	<b>0,00%</b>
<b>32</b>	<b>Materijalni rashodi</b>	<b>1.500,00</b>	<b>0,00</b>	<b>0,00%</b>
321	Naknade troškova zaposlenima	1.500,00	0,00	0,00%
Program	<b>PROGRAM KAPITALNIH ULAGANJA</b>	<b>68.000,00</b>	<b>83.010,42</b>	<b>122,07%</b>
Potprogram	<b>KAPITALNA ULAGANJA U PREDŠKOLSKI ODGOJ I OBRAZOVANJE</b>	<b>68.000,00</b>	<b>83.010,42</b>	<b>122,07%</b>
Projekt	<b>KAPITALNA ULAGANJA U DJEČJI VRTIĆ KRIŽEVCI</b>	<b>28.000,00</b>	<b>43.670,10</b>	<b>155,96%</b>
Korisnik	<b>DJEČJI VRTIĆ KRIŽEVCI</b>	<b>28.000,00</b>	<b>43.670,10</b>	<b>155,96%</b>
Izvor sredstava	<b>DJEČJI VRTIĆ KRIŽEVCI</b>	<b>2.329,90</b>	<b>2.329,90</b>	<b>100,00%</b>
<b>4</b>	<b>Rashodi za nabavu nefinancijske imovine</b>	<b>2.329,90</b>	<b>2.329,90</b>	<b>100,00%</b>
<b>42</b>	<b>Rashodi za nabavu proizvedene dugotrajne imovine</b>	<b>2.329,90</b>	<b>2.329,90</b>	<b>100,00%</b>
422	Postrojenja i oprema	2.329,90	2.329,90	100,00%
Izvor sredstava	<b>GRAD KRIŽEVCI</b>	<b>25.670,10</b>	<b>41.340,20</b>	<b>161,04%</b>
<b>4</b>	<b>Rashodi za nabavu nefinancijske imovine</b>	<b>25.670,10</b>	<b>41.340,20</b>	<b>161,04%</b>
<b>42</b>	<b>Rashodi za nabavu proizvedene dugotrajne imovine</b>	<b>25.670,10</b>	<b>41.340,20</b>	<b>161,04%</b>
422	Postrojenja i oprema	25.670,10	41.340,20	161,04%
Projekt	<b>KAPITALNA ULAGANJA U GLAZBENU ŠKOLU ALBERTA ŠTRIGE</b>	<b>20.000,00</b>	<b>19.340,32</b>	<b>96,70%</b>
Korisnik	<b>GŠ ALBERTA ŠTRIGE, KRIŽEVCI</b>	<b>20.000,00</b>	<b>19.340,32</b>	<b>96,70%</b>

BROJ KONTA	VRSTA RASHODA I IZDATAKA	PLANIRANO	OSTVARENO	INDEX
1	2	3	4	4/3
Izvor sredstava	GRAD KRIŽEVCI	11.000,00	10.340,32	94,00%
4	Rashodi za nabavu nefinancijske imovine	11.000,00	10.340,32	94,00%
42	Rashodi za nabavu proizvedene dugotrajne imovine	11.000,00	10.340,32	94,00%
422	Postrojenja i oprema	11.000,00	10.340,32	94,00%
Izvor sredstava	GŠ ALBERTA ŠTRIGE, KRIŽEVCI	9.000,00	9.000,00	100,00%
4	Rashodi za nabavu nefinancijske imovine	9.000,00	9.000,00	100,00%
42	Rashodi za nabavu proizvedene dugotrajne imovine	9.000,00	9.000,00	100,00%
422	Postrojenja i oprema	9.000,00	9.000,00	100,00%
Projekt	DJEČJI VRTIĆ ZRAKA SUNCA	20.000,00	20.000,00	100,00%
Korisnik	DJEČJI VRTIĆ ZRAKA SUNCA	20.000,00	20.000,00	100,00%
Izvor sredstava	GRAD KRIŽEVCI	20.000,00	20.000,00	100,00%
3	Rashodi poslovanja	20.000,00	20.000,00	100,00%
38	Ostali rashodi	20.000,00	20.000,00	100,00%
382	Kapitalne donacije	20.000,00	20.000,00	100,00%
<b>Glava</b>	<b>20 OSNOVNO ŠKOLSKO OBRAZOVANJE</b>	<b>7.991.004,00</b>	<b>7.845.811,21</b>	<b>98,18%</b>
<b>Program</b>	<b>PROGRAM OSNOVNOŠKOLSKOG OBRAZOVANJA</b>	<b>7.068.570,00</b>	<b>6.936.878,57</b>	<b>98,14%</b>
<b>Potprogram</b>	<b>OSNOVNI PROGRAM OSNOVNOŠKOLSKOG OBRAZOVANJA</b>	<b>7.024.530,00</b>	<b>6.856.069,68</b>	<b>97,60%</b>
Projekt	OSNOVNA ŠKOLA LJUDEVITA MODECA KRIŽEVCI	2.954.852,00	3.189.793,98	107,95%
Potprojekt	RASHODI ZAKONSKOG STANDARDA	2.512.852,00	2.846.716,42	113,29%
Korisnik	OSNOVNA ŠKOLA LJUDEVITA MODECA	2.512.852,00	2.846.716,42	113,29%
Izvor sredstava	GRAD KRIŽEVCI	2.512.852,00	2.846.716,42	113,29%
3	Rashodi poslovanja	2.512.852,00	2.846.716,42	113,29%
32	Materijalni rashodi	2.493.350,00	2.827.214,42	113,39%
321	Naknade troškova zaposlenima	60.226,00	62.061,21	103,05%
322	Rashodi za materijal i energiju	784.052,00	924.415,41	117,90%
323	Rashodi za usluge	1.594.030,00	1.765.079,80	110,73%
329	Ostali nespomenuti rashodi poslovanja	55.042,00	75.658,00	137,46%
34	Financijski rashodi	19.502,00	19.502,00	100,00%
343	Ostali financijski rashodi	19.502,00	19.502,00	100,00%
Potprojekt	RASHODI IZNAD ZAKONSKOG STANDARDA O.Š.LJUDEVIT MODEC KRIŽEVCI	442.000,00	343.077,56	77,62%
Korisnik	OSNOVNA ŠKOLA LJUDEVITA MODECA	442.000,00	343.077,56	77,62%
Izvor sredstava	OSNOVNA ŠKOLA LJUDEVITA MODECA	442.000,00	343.077,56	77,62%
3	Rashodi poslovanja	442.000,00	343.077,56	77,62%
32	Materijalni rashodi	442.000,00	343.077,56	77,62%
322	Rashodi za materijal i energiju	428.000,00	324.272,83	75,76%
323	Rashodi za usluge	14.000,00	18.804,73	134,32%
Projekt	OSNOVNA ŠKOLA VLADIMIR NAZOR KRIŽEVCI	2.173.253,00	2.003.267,80	92,18%
Potprojekt	RASHODI ZAKONSKOG STANDARDA	1.668.253,00	1.662.510,80	99,66%
Korisnik	OSNOVNA ŠKOLA VLADIMIR NAZOR	1.668.253,00	1.662.510,80	99,66%
Izvor sredstava	GRAD KRIŽEVCI	1.668.253,00	1.662.510,80	99,66%
3	Rashodi poslovanja	1.668.253,00	1.662.510,80	99,66%
32	Materijalni rashodi	1.653.153,00	1.647.487,07	99,66%
321	Naknade troškova zaposlenima	61.600,00	61.465,66	99,78%
322	Rashodi za materijal i energiju	582.600,00	582.403,88	99,97%
323	Rashodi za usluge	953.299,00	948.766,12	99,52%
329	Ostali nespomenuti rashodi poslovanja	55.654,00	54.851,41	98,56%



BROJ KONTA	VRSTA RASHODA I IZDATAKA	PLANIRANO	OSTVARENO	INDEX
1	2	3	4	4/3
<b>34</b>	<b>Financijski rashodi</b>	<b>15.100,00</b>	<b>15.023,73</b>	<b>99,49%</b>
343	Ostali financijski rashodi	15.100,00	15.023,73	99,49%
<b>Potprojekt</b>	<b>RASHODI IZNAD ZAKONSKOG STANDARDA</b>	<b>505.000,00</b>	<b>340.757,00</b>	<b>67,48%</b>
<b>Korisnik</b>	<b>OSNOVNA ŠKOLA VLADIMIR NAZOR</b>	<b>505.000,00</b>	<b>340.757,00</b>	<b>67,48%</b>
<b>Izvor sredstava</b>	<b>OSNOVNA ŠKOLA VLADIMIR NAZOR</b>	<b>505.000,00</b>	<b>340.757,00</b>	<b>67,48%</b>
<b>3</b>	<b>Rashodi poslovanja</b>	<b>505.000,00</b>	<b>340.757,00</b>	<b>67,48%</b>
<b>32</b>	<b>Materijalni rashodi</b>	<b>505.000,00</b>	<b>340.757,00</b>	<b>67,48%</b>
321	Naknade troškova zaposlenima	15.000,00	0,00	0,00%
322	Rashodi za materijal i energiju	370.000,00	340.517,00	92,03%
329	Ostali nespomenuti rashodi poslovanja	120.000,00	240,00	0,20%
<b>Projekt</b>	<b>GLAZBENA ŠKOLA ALBERTA ŠTRIGE KRIŽEVCI</b>	<b>1.186.845,00</b>	<b>1.020.821,28</b>	<b>86,01%</b>
<b>Potprojekt</b>	<b>RASHODI ZAKONSKOG STANDARDA</b>	<b>259.845,00</b>	<b>229.738,81</b>	<b>88,41%</b>
<b>Korisnik</b>	<b>GŠ ALBERTA ŠTRIGE, KRIŽEVCI</b>	<b>259.845,00</b>	<b>229.738,81</b>	<b>88,41%</b>
<b>Izvor sredstava</b>	<b>GRAD KRIŽEVCI</b>	<b>259.845,00</b>	<b>229.738,81</b>	<b>88,41%</b>
<b>3</b>	<b>Rashodi poslovanja</b>	<b>259.845,00</b>	<b>229.738,81</b>	<b>88,41%</b>
<b>32</b>	<b>Materijalni rashodi</b>	<b>254.345,00</b>	<b>226.728,58</b>	<b>89,14%</b>
321	Naknade troškova zaposlenima	18.000,00	15.553,04	86,41%
322	Rashodi za materijal i energiju	121.800,00	115.519,31	94,84%
323	Rashodi za usluge	94.500,00	79.729,49	84,37%
329	Ostali nespomenuti rashodi poslovanja	20.045,00	15.926,74	79,45%
<b>34</b>	<b>Financijski rashodi</b>	<b>5.500,00</b>	<b>3.010,23</b>	<b>54,73%</b>
343	Ostali financijski rashodi	5.500,00	3.010,23	54,73%
<b>Potprojekt</b>	<b>RASHODI IZNAD ZAKONSKOG STANDARDA G.Š.A.ŠTRIGA KRIŽEVCI</b>	<b>927.000,00</b>	<b>791.082,47</b>	<b>85,34%</b>
<b>Korisnik</b>	<b>GŠ ALBERTA ŠTRIGE, KRIŽEVCI</b>	<b>927.000,00</b>	<b>791.082,47</b>	<b>85,34%</b>
<b>Izvor sredstava</b>	<b>GŠ ALBERTA ŠTRIGE, KRIŽEVCI</b>	<b>927.000,00</b>	<b>791.082,47</b>	<b>85,34%</b>
<b>3</b>	<b>Rashodi poslovanja</b>	<b>927.000,00</b>	<b>791.082,47</b>	<b>85,34%</b>
<b>31</b>	<b>Rashodi za zaposlene</b>	<b>155.300,00</b>	<b>133.166,15</b>	<b>85,75%</b>
311	Plaće	119.000,00	100.891,41	84,78%
312	Ostali rashodi za zaposlene	16.000,00	15.800,00	98,75%
313	Doprinosi na plaće	20.300,00	16.474,74	81,16%
<b>32</b>	<b>Materijalni rashodi</b>	<b>771.700,00</b>	<b>657.916,32</b>	<b>85,26%</b>
321	Naknade troškova zaposlenima	446.000,00	434.845,03	97,50%
322	Rashodi za materijal i energiju	18.000,00	13.672,38	75,96%
323	Rashodi za usluge	247.000,00	157.213,31	63,65%
324	Naknade troškova osobama izvan radnog vremena	22.500,00	23.476,46	104,34%
329	Ostali nespomenuti rashodi poslovanja	38.200,00	28.709,14	75,15%
<b>Projekt</b>	<b>CENTAR ZA ODGOJ, OBRAZOVANJE I REHABILITACIJU KRIŽEVCI</b>	<b>709.580,00</b>	<b>642.186,62</b>	<b>90,50%</b>
<b>Potprojekt</b>	<b>RASHODI ZAKONSKOG STANDARDA</b>	<b>671.930,00</b>	<b>614.489,12</b>	<b>91,45%</b>
<b>Korisnik</b>	<b>CENTAR ZA ODGOJ, OBRAZOVANJE I REHABILITACIJU</b>	<b>671.930,00</b>	<b>614.489,12</b>	<b>91,45%</b>
<b>Izvor sredstava</b>	<b>GRAD KRIŽEVCI</b>	<b>671.930,00</b>	<b>614.489,12</b>	<b>91,45%</b>
<b>3</b>	<b>Rashodi poslovanja</b>	<b>671.930,00</b>	<b>614.489,12</b>	<b>91,45%</b>
<b>32</b>	<b>Materijalni rashodi</b>	<b>664.330,00</b>	<b>607.271,59</b>	<b>91,41%</b>
321	Naknade troškova zaposlenima	14.043,00	13.983,00	99,57%
322	Rashodi za materijal i energiju	202.985,00	207.216,09	102,08%
323	Rashodi za usluge	418.775,00	357.545,50	85,38%
329	Ostali nespomenuti rashodi poslovanja	28.527,00	28.527,00	100,00%
<b>34</b>	<b>Financijski rashodi</b>	<b>7.600,00</b>	<b>7.217,53</b>	<b>94,97%</b>
343	Ostali financijski rashodi	7.600,00	7.217,53	94,97%
<b>Potprojekt</b>	<b>RASHODI IZNAD ZAKONSKOG STANDARDA CENTRA ZA ODGOJ,OBRAZOVANJE I REHABILITACIJU KRIŽEVCI</b>	<b>37.650,00</b>	<b>27.697,50</b>	<b>73,57%</b>
<b>Korisnik</b>	<b>CENTAR ZA ODGOJ, OBRAZOVANJE I REHABILITACIJU</b>	<b>36.150,00</b>	<b>27.697,50</b>	<b>76,62%</b>

BROJ KONTA	VRSTA RASHODA I IZDATAKA	PLANIRANO	OSTVARENO	INDEX
1	2	3	4	4/3
Izvor sredstava	<b>CENTAR ZA ODGOJ, OBRAZOVANJE I REHABILITACIJU</b>	<b>36.150,00</b>	<b>27.697,50</b>	<b>76,62%</b>
3	Rashodi poslovanja	36.150,00	27.697,50	76,62%
32	Materijalni rashodi	36.150,00	27.697,50	76,62%
321	Naknade troškova zaposlenima	1.500,00	1.500,00	100,00%
322	Rashodi za materijal i energiju	34.650,00	26.197,50	75,61%
Korisnik	<b>CENTAR ZA ODGOJ I OBRAZOVANJE GOLJAK ZAGREB</b>	<b>1.500,00</b>	<b>0,00</b>	<b>0,00%</b>
Izvor sredstava	<b>CENTAR ZA ODGOJ, OBRAZOVANJE I REHABILITACIJU</b>	<b>1.500,00</b>	<b>0,00</b>	<b>0,00%</b>
3	Rashodi poslovanja	1.500,00	0,00	0,00%
32	Materijalni rashodi	1.500,00	0,00	0,00%
321	Naknade troškova zaposlenima	1.500,00	0,00	0,00%
Potprogram	<b>DODATNI PROGRAMI OSNOVNOŠKOLSKOG OBRAZOVANJA</b>	<b>44.040,00</b>	<b>80.808,89</b>	<b>183,49%</b>
Projekt	<b>ŠKOLSKA NATJECANJA</b>	<b>17.040,00</b>	<b>34.485,88</b>	<b>202,38%</b>
Korisnik	<b>OSNOVNA ŠKOLA LJUDEVITA MODECA</b>	<b>10.000,00</b>	<b>21.631,00</b>	<b>216,31%</b>
Izvor sredstava	<b>GRAD KRIŽEVCI</b>	<b>0,00</b>	<b>12.005,00</b>	<b>0,00%</b>
3	Rashodi poslovanja	0,00	12.005,00	0,00%
32	Materijalni rashodi	0,00	12.005,00	0,00%
322	Rashodi za materijal i energiju	0,00	6.265,00	0,00%
323	Rashodi za usluge	0,00	5.740,00	0,00%
Izvor sredstava	<b>OSNOVNA ŠKOLA LJUDEVITA MODECA</b>	<b>10.000,00</b>	<b>9.626,00</b>	<b>96,26%</b>
3	Rashodi poslovanja	10.000,00	9.626,00	96,26%
32	Materijalni rashodi	9.626,00	9.626,00	100,00%
322	Rashodi za materijal i energiju	5.115,00	5.115,00	100,00%
323	Rashodi za usluge	4.511,00	4.511,00	100,00%
38	Ostali rashodi	374,00	0,00	0,00%
381	Tekuće donacije	374,00	0,00	0,00%
Korisnik	<b>OSNOVNA ŠKOLA VLADIMIR NAZOR</b>	<b>7.040,00</b>	<b>12.854,88</b>	<b>182,60%</b>
Izvor sredstava	<b>GRAD KRIŽEVCI</b>	<b>0,00</b>	<b>6.571,68</b>	<b>0,00%</b>
3	Rashodi poslovanja	0,00	6.571,68	0,00%
32	Materijalni rashodi	0,00	6.571,68	0,00%
322	Rashodi za materijal i energiju	0,00	4.305,00	0,00%
323	Rashodi za usluge	0,00	2.266,68	0,00%
Izvor sredstava	<b>OSNOVNA ŠKOLA VLADIMIR NAZOR</b>	<b>7.040,00</b>	<b>6.283,20</b>	<b>89,25%</b>
3	Rashodi poslovanja	7.040,00	6.283,20	89,25%
32	Materijalni rashodi	7.040,00	6.283,20	89,25%
322	Rashodi za materijal i energiju	2.500,00	2.450,00	98,00%
323	Rashodi za usluge	4.540,00	3.833,20	84,43%
Projekt	<b>EKO ŠKOLA</b>	<b>7.000,00</b>	<b>5.000,00</b>	<b>71,43%</b>
Korisnik	<b>OSNOVNA ŠKOLA VLADIMIR NAZOR</b>	<b>7.000,00</b>	<b>5.000,00</b>	<b>71,43%</b>
Izvor sredstava	<b>GRAD KRIŽEVCI</b>	<b>7.000,00</b>	<b>5.000,00</b>	<b>71,43%</b>
3	Rashodi poslovanja	7.000,00	5.000,00	71,43%
38	Ostali rashodi	7.000,00	5.000,00	71,43%
381	Tekuće donacije	7.000,00	5.000,00	71,43%
Projekt	<b>TAMBURAŠKI ORKESTAR OGŠ A.ŠTRIGE</b>	<b>0,00</b>	<b>15.888,02</b>	<b>0,00%</b>
Korisnik	<b>GŠ ALBERTA ŠTRIGE, KRIŽEVCI</b>	<b>0,00</b>	<b>15.888,02</b>	<b>0,00%</b>
Izvor sredstava	<b>GRAD KRIŽEVCI</b>	<b>0,00</b>	<b>15.888,02</b>	<b>0,00%</b>
3	Rashodi poslovanja	0,00	15.888,02	0,00%
32	Materijalni rashodi	0,00	15.888,02	0,00%
323	Rashodi za usluge	0,00	13.888,02	0,00%
329	Ostali nespomenuti rashodi poslovanja	0,00	2.000,00	0,00%
Projekt	<b>PREVENCIJA NASILJA ,OVISNOSTI I INFORMIRANJE</b>	<b>0,00</b>	<b>8.000,00</b>	<b>0,00%</b>



BROJ KONTA	VRSTA RASHODA I IZDATAKA	PLANIRANO	OSTVARENO	INDEX
1	2	3	4	4/3
Korisnik	<b>OSNOVNA ŠKOLA LJUDEVITA MODECA</b>	<b>0,00</b>	<b>8.000,00</b>	<b>0,00%</b>
Izvor sredstava	<b>GRAD KRIŽEVCI</b>	<b>0,00</b>	<b>8.000,00</b>	<b>0,00%</b>
3	Rashodi poslovanja	0,00	8.000,00	0,00%
38	Ostali rashodi	0,00	8.000,00	0,00%
381	Tekuće donacije	0,00	8.000,00	0,00%
Projekt	<b>KRIŽEVAČKI ČETVORCI</b>	<b>5.000,00</b>	<b>4.324,77</b>	<b>86,50%</b>
Izvor sredstava	<b>GRAD KRIŽEVCI</b>	<b>5.000,00</b>	<b>4.324,77</b>	<b>86,50%</b>
3	Rashodi poslovanja	5.000,00	4.324,77	86,50%
37	Naknade građanima i kućanstvima na temelju osiguranja i druge naknade	5.000,00	4.324,77	86,50%
372	Ostale naknade građanima i kućanstvima iz proračuna	5.000,00	4.324,77	86,50%
Projekt	<b>ZAJEDNIČKE AKTIVNOSTI OSNOVNIH ŠKOLA</b>	<b>15.000,00</b>	<b>13.110,22</b>	<b>87,40%</b>
Potprojekt	<b>DAROVİ ZA SV. NIKOLU</b>	<b>15.000,00</b>	<b>13.110,22</b>	<b>87,40%</b>
Izvor sredstava	<b>GRAD KRIŽEVCI</b>	<b>15.000,00</b>	<b>13.110,22</b>	<b>87,40%</b>
3	Rashodi poslovanja	15.000,00	13.110,22	87,40%
38	Ostali rashodi	15.000,00	13.110,22	87,40%
381	Tekuće donacije	15.000,00	13.110,22	87,40%
Program	<b>PROGRAM KAPITALNIH ULAGANJA</b>	<b>922.434,00</b>	<b>908.932,64</b>	<b>98,54%</b>
Potprogram	<b>KAPITALNA ULAGANJA U OSNOVNO ŠKOLSKO OBRAZOVANJE</b>	<b>922.434,00</b>	<b>908.932,64</b>	<b>98,54%</b>
Projekt	<b>CENTAR ZA ODGOJ, OBRAZOVANJE I REHABILITACIJU</b>	<b>23.516,00</b>	<b>20.516,00</b>	<b>87,24%</b>
Korisnik	<b>CENTAR ZA ODGOJ, OBRAZOVANJE I REHABILITACIJU</b>	<b>23.516,00</b>	<b>20.516,00</b>	<b>87,24%</b>
Izvor sredstava	<b>CENTAR ZA ODGOJ, OBRAZOVANJE I REHABILITACIJU</b>	<b>3.000,00</b>	<b>0,00</b>	<b>0,00%</b>
4	Rashodi za nabavu nefinancijske imovine	3.000,00	0,00	0,00%
42	Rashodi za nabavu proizvedene dugotrajne imovine	3.000,00	0,00	0,00%
422	Postrojenja i oprema	3.000,00	0,00	0,00%
Izvor sredstava	<b>GRAD KRIŽEVCI</b>	<b>20.516,00</b>	<b>20.516,00</b>	<b>100,00%</b>
4	Rashodi za nabavu nefinancijske imovine	20.516,00	20.516,00	100,00%
45	Rashodi za dodatna ulaganja na nefinancijskoj imovini	20.516,00	20.516,00	100,00%
451	Dodatna ulaganja na građevinskim objektima	20.516,00	20.516,00	100,00%
Projekt	<b>OSNOVNA ŠKOLA LJUDEVITA MODECA</b>	<b>514.681,00</b>	<b>511.968,37</b>	<b>99,47%</b>
Korisnik	<b>OSNOVNA ŠKOLA LJUDEVITA MODECA</b>	<b>514.681,00</b>	<b>511.968,37</b>	<b>99,47%</b>
Izvor sredstava	<b>GRAD KRIŽEVCI</b>	<b>468.881,00</b>	<b>459.858,00</b>	<b>98,08%</b>
4	Rashodi za nabavu nefinancijske imovine	468.881,00	459.858,00	98,08%
42	Rashodi za nabavu proizvedene dugotrajne imovine	81.919,00	72.896,00	88,99%
422	Postrojenja i oprema	71.919,00	62.896,00	87,45%
424	Knjige, umjetnička djela i ostale izložbene vrijednosti	10.000,00	10.000,00	100,00%
45	Rashodi za dodatna ulaganja na nefinancijskoj imovini	386.962,00	386.962,00	100,00%
451	Dodatna ulaganja na građevinskim objektima	386.962,00	386.962,00	100,00%
Izvor sredstava	<b>OSNOVNA ŠKOLA LJUDEVITA MODECA</b>	<b>45.800,00</b>	<b>52.110,37</b>	<b>113,78%</b>
4	Rashodi za nabavu nefinancijske imovine	45.800,00	52.110,37	113,78%
42	Rashodi za nabavu proizvedene dugotrajne imovine	45.800,00	52.110,37	113,78%

BROJ KONTA	VRSTA RASHODA I IZDATAKA	PLANIRANO	OSTVARENO	INDEX
1	2	3	4	4/3
422	Postrojenja i oprema	43.500,00	48.925,37	112,47%
424	Knjige, umjetnička djela i ostale izložbene vrijednosti	2.300,00	3.185,00	138,48%
<b>Projekt</b>	<b>OSNOVNA ŠKOLA VLADIMIR NAZOR</b>	<b>337.737,00</b>	<b>330.177,47</b>	<b>97,76%</b>
<b>Korisnik</b>	<b>OSNOVNA ŠKOLA VLADIMIR NAZOR</b>	<b>337.737,00</b>	<b>330.177,47</b>	<b>97,76%</b>
<b>Izvor sredstava</b>	<b>GRAD KRIŽEVCI</b>	<b>337.737,00</b>	<b>330.177,47</b>	<b>97,76%</b>
<b>4</b>	<b>Rashodi za nabavu nefinancijske imovine</b>	<b>337.737,00</b>	<b>330.177,47</b>	<b>97,76%</b>
<b>42</b>	<b>Rashodi za nabavu proizvedene dugotrajne imovine</b>	<b>161.288,00</b>	<b>159.558,02</b>	<b>98,93%</b>
422	Postrojenja i oprema	161.288,00	159.558,02	98,93%
<b>45</b>	<b>Rashodi za dodatna ulaganja na nefinancijskoj imovini</b>	<b>176.449,00</b>	<b>170.619,45</b>	<b>96,70%</b>
451	Dodatna ulaganja na građevinskim objektima	176.449,00	170.619,45	96,70%
<b>Projekt</b>	<b>GLAZBENA ŠKOLA ALBERTA ŠTRIGE</b>	<b>46.500,00</b>	<b>46.270,80</b>	<b>99,51%</b>
<b>Korisnik</b>	<b>GŠ ALBERTA ŠTRIGE, KRIŽEVCI</b>	<b>46.500,00</b>	<b>46.270,80</b>	<b>99,51%</b>
<b>Izvor sredstava</b>	<b>GRAD KRIŽEVCI</b>	<b>19.000,00</b>	<b>19.000,00</b>	<b>100,00%</b>
<b>4</b>	<b>Rashodi za nabavu nefinancijske imovine</b>	<b>19.000,00</b>	<b>19.000,00</b>	<b>100,00%</b>
<b>42</b>	<b>Rashodi za nabavu proizvedene dugotrajne imovine</b>	<b>19.000,00</b>	<b>19.000,00</b>	<b>100,00%</b>
422	Postrojenja i oprema	19.000,00	19.000,00	100,00%
<b>Izvor sredstava</b>	<b>GŠ ALBERTA ŠTRIGE, KRIŽEVCI</b>	<b>27.500,00</b>	<b>27.270,80</b>	<b>99,17%</b>
<b>4</b>	<b>Rashodi za nabavu nefinancijske imovine</b>	<b>27.500,00</b>	<b>27.270,80</b>	<b>99,17%</b>
<b>42</b>	<b>Rashodi za nabavu proizvedene dugotrajne imovine</b>	<b>27.500,00</b>	<b>27.270,80</b>	<b>99,17%</b>
422	Postrojenja i oprema	27.500,00	27.270,80	99,17%
<b>Glava</b>	<b>30 SREDNJE ŠKOLSKO I OSTALO OBRAZOVANJE</b>	<b>645.000,00</b>	<b>659.883,68</b>	<b>102,31%</b>
<b>Program</b>	<b>PROGRAM SREDNJEŠKOLSKOG I OSTALOG OBRAZOVANJA</b>	<b>645.000,00</b>	<b>659.883,68</b>	<b>102,31%</b>
<b>Potprogram</b>	<b>DODATNI PROGRAMI SREDNJEŠKOLSKOG I OSTALOG OBRAZOVANJA</b>	<b>645.000,00</b>	<b>659.883,68</b>	<b>102,31%</b>
<b>Projekt</b>	<b>NATJECANJA UČENIKA</b>	<b>110.000,00</b>	<b>109.836,51</b>	<b>99,85%</b>
<b>Izvor sredstava</b>	<b>GRAD KRIŽEVCI</b>	<b>110.000,00</b>	<b>109.836,51</b>	<b>99,85%</b>
<b>3</b>	<b>Rashodi poslovanja</b>	<b>110.000,00</b>	<b>109.836,51</b>	<b>99,85%</b>
<b>38</b>	<b>Ostali rashodi</b>	<b>110.000,00</b>	<b>109.836,51</b>	<b>99,85%</b>
381	Tekuće donacije	110.000,00	109.836,51	99,85%
<b>Projekt</b>	<b>GIMNAZIJADA, GODIŠNJAK ŠKOLE I DRUGO</b>	<b>10.000,00</b>	<b>10.000,00</b>	<b>100,00%</b>
<b>Korisnik</b>	<b>GIMNAZIJA IVANA ZAKMARDIJA DIJANKOVEČKOGA KRIŽEVCI</b>	<b>10.000,00</b>	<b>10.000,00</b>	<b>100,00%</b>
<b>Izvor sredstava</b>	<b>GRAD KRIŽEVCI</b>	<b>10.000,00</b>	<b>10.000,00</b>	<b>100,00%</b>
<b>3</b>	<b>Rashodi poslovanja</b>	<b>10.000,00</b>	<b>10.000,00</b>	<b>100,00%</b>
<b>38</b>	<b>Ostali rashodi</b>	<b>10.000,00</b>	<b>10.000,00</b>	<b>100,00%</b>
381	Tekuće donacije	10.000,00	10.000,00	100,00%
<b>Projekt</b>	<b>STUDENTSKI KREDITI I STIPENDIJE</b>	<b>250.000,00</b>	<b>259.074,17</b>	<b>103,63%</b>
<b>Izvor sredstava</b>	<b>GRAD KRIŽEVCI</b>	<b>250.000,00</b>	<b>259.074,17</b>	<b>103,63%</b>
<b>3</b>	<b>Rashodi poslovanja</b>	<b>250.000,00</b>	<b>259.074,17</b>	<b>103,63%</b>
<b>34</b>	<b>Financijski rashodi</b>	<b>150.000,00</b>	<b>141.991,55</b>	<b>94,66%</b>
343	Ostali financijski rashodi	150.000,00	141.991,55	94,66%
<b>37</b>	<b>Naknade građanima i kućanstvima na temelju osiguranja i druge naknade</b>	<b>100.000,00</b>	<b>117.082,62</b>	<b>117,08%</b>
372	Ostale naknade građanima i kućanstvima iz proračuna	100.000,00	117.082,62	117,08%
<b>Projekt</b>	<b>SUFINANCIRANJE CIJENE PRIJEVOZA UČENIKA I STUDENATA</b>	<b>250.000,00</b>	<b>255.973,00</b>	<b>102,39%</b>
<b>Izvor sredstava</b>	<b>GRAD KRIŽEVCI</b>	<b>250.000,00</b>	<b>255.973,00</b>	<b>102,39%</b>

BROJ KONTA	VRSTA RASHODA I IZDATAKA	PLANIRANO	OSTVARENO	INDEX
1	2	3	4	4/3
3	Rashodi poslovanja	250.000,00	255.973,00	102,39%
37	Naknade građanima i kućanstvima na temelju osiguranja i druge naknade	250.000,00	255.973,00	102,39%
372	Ostale naknade građanima i kućanstvima iz proračuna	250.000,00	255.973,00	102,39%
Projekt	<b>POLITIKA ZA MLADE</b>	<b>25.000,00</b>	<b>25.000,00</b>	<b>100,00%</b>
Korisnik	<b>K.V.A.R.K.</b>	<b>25.000,00</b>	<b>25.000,00</b>	<b>100,00%</b>
Izvor sredstava	<b>GRAD KRIŽEVCI</b>	<b>25.000,00</b>	<b>25.000,00</b>	<b>100,00%</b>
3	Rashodi poslovanja	25.000,00	25.000,00	100,00%
38	Ostali rashodi	25.000,00	25.000,00	100,00%
381	Tekuće donacije	25.000,00	25.000,00	100,00%
<b>Glava 40</b>	<b>KULTURA, ZNANOST I RELIGIJSKA KULTURA</b>	<b>6.141.382,00</b>	<b>5.803.245,57</b>	<b>94,49%</b>
Program	<b>PROGRAM KULTURNO UMJETNIČKOG AMATERIZMA</b>	<b>213.500,00</b>	<b>202.000,00</b>	<b>94,61%</b>
Potprogram	<b>UDRUGE U KULTURI</b>	<b>213.500,00</b>	<b>202.000,00</b>	<b>94,61%</b>
Korisnik	<b>HPD KALNIK KRIŽEVCI</b>	<b>27.000,00</b>	<b>21.000,00</b>	<b>77,78%</b>
Izvor sredstava	<b>GRAD KRIŽEVCI</b>	<b>27.000,00</b>	<b>21.000,00</b>	<b>77,78%</b>
3	Rashodi poslovanja	27.000,00	21.000,00	77,78%
38	Ostali rashodi	27.000,00	21.000,00	77,78%
381	Tekuće donacije	27.000,00	21.000,00	77,78%
Korisnik	<b>LIPA KRIŽEVCI</b>	<b>13.500,00</b>	<b>13.500,00</b>	<b>100,00%</b>
Izvor sredstava	<b>GRAD KRIŽEVCI</b>	<b>13.500,00</b>	<b>13.500,00</b>	<b>100,00%</b>
3	Rashodi poslovanja	13.500,00	13.500,00	100,00%
38	Ostali rashodi	13.500,00	13.500,00	100,00%
381	Tekuće donacije	13.500,00	13.500,00	100,00%
Korisnik	<b>KULTURNO-UMJETNIČKO DRUŠTVO KRIŽEVCI</b>	<b>13.000,00</b>	<b>13.000,00</b>	<b>100,00%</b>
Izvor sredstava	<b>GRAD KRIŽEVCI</b>	<b>13.000,00</b>	<b>13.000,00</b>	<b>100,00%</b>
3	Rashodi poslovanja	13.000,00	13.000,00	100,00%
38	Ostali rashodi	13.000,00	13.000,00	100,00%
381	Tekuće donacije	13.000,00	13.000,00	100,00%
Korisnik	<b>POVIJESNO DRUŠTVO KRIŽEVCI</b>	<b>9.000,00</b>	<b>9.000,00</b>	<b>100,00%</b>
Izvor sredstava	<b>GRAD KRIŽEVCI</b>	<b>9.000,00</b>	<b>9.000,00</b>	<b>100,00%</b>
3	Rashodi poslovanja	9.000,00	9.000,00	100,00%
38	Ostali rashodi	9.000,00	9.000,00	100,00%
381	Tekuće donacije	9.000,00	9.000,00	100,00%
Korisnik	<b>KRIŽEVAČKI LIKOVNI KRUG</b>	<b>11.000,00</b>	<b>11.000,00</b>	<b>100,00%</b>
Izvor sredstava	<b>GRAD KRIŽEVCI</b>	<b>11.000,00</b>	<b>11.000,00</b>	<b>100,00%</b>
3	Rashodi poslovanja	11.000,00	11.000,00	100,00%
38	Ostali rashodi	11.000,00	11.000,00	100,00%
381	Tekuće donacije	11.000,00	11.000,00	100,00%
Korisnik	<b>KUD "STJEPAN" RAVEN</b>	<b>3.000,00</b>	<b>2.000,00</b>	<b>66,67%</b>
Izvor sredstava	<b>GRAD KRIŽEVCI</b>	<b>3.000,00</b>	<b>2.000,00</b>	<b>66,67%</b>
3	Rashodi poslovanja	3.000,00	2.000,00	66,67%
38	Ostali rashodi	3.000,00	2.000,00	66,67%
381	Tekuće donacije	3.000,00	2.000,00	66,67%
Korisnik	<b>GRADSKI PUHAČKI ORKESTAR KRIŽEVCI</b>	<b>27.000,00</b>	<b>27.000,00</b>	<b>100,00%</b>
Izvor sredstava	<b>GRAD KRIŽEVCI</b>	<b>27.000,00</b>	<b>27.000,00</b>	<b>100,00%</b>
3	Rashodi poslovanja	27.000,00	27.000,00	100,00%
38	Ostali rashodi	27.000,00	27.000,00	100,00%
381	Tekuće donacije	27.000,00	27.000,00	100,00%
Korisnik	<b>K.V.A.R.K.</b>	<b>32.000,00</b>	<b>32.000,00</b>	<b>100,00%</b>
Izvor sredstava	<b>GRAD KRIŽEVCI</b>	<b>32.000,00</b>	<b>32.000,00</b>	<b>100,00%</b>
3	Rashodi poslovanja	32.000,00	32.000,00	100,00%
38	Ostali rashodi	32.000,00	32.000,00	100,00%
381	Tekuće donacije	32.000,00	32.000,00	100,00%

BROJ KONTA	VRSTA RASHODA I IZDATAKA	PLANIRANO	OSTVARENO	INDEX
1	2	3	4	4/3
<b>Korisnik</b>	<b>P. O. I. N. T.</b>	<b>9.000,00</b>	<b>9.000,00</b>	<b>100,00%</b>
<b>Izvor sredstava</b>	<b>GRAD KRIŽEVCI</b>	<b>9.000,00</b>	<b>9.000,00</b>	<b>100,00%</b>
<b>3</b>	<b>Rashodi poslovanja</b>	<b>9.000,00</b>	<b>9.000,00</b>	<b>100,00%</b>
<b>38</b>	<b>Ostali rashodi</b>	<b>9.000,00</b>	<b>9.000,00</b>	<b>100,00%</b>
381	Tekuće donacije	9.000,00	9.000,00	100,00%
<b>Korisnik</b>	<b>UDRUGA ZA PROMICANJE ZNAMENITIH KRIŽEVČANA DR.S.KRANJČIĆ</b>	<b>18.000,00</b>	<b>18.000,00</b>	<b>100,00%</b>
<b>Izvor sredstava</b>	<b>GRAD KRIŽEVCI</b>	<b>18.000,00</b>	<b>18.000,00</b>	<b>100,00%</b>
<b>3</b>	<b>Rashodi poslovanja</b>	<b>18.000,00</b>	<b>18.000,00</b>	<b>100,00%</b>
<b>38</b>	<b>Ostali rashodi</b>	<b>18.000,00</b>	<b>18.000,00</b>	<b>100,00%</b>
381	Tekuće donacije	18.000,00	18.000,00	100,00%
<b>Korisnik</b>	<b>MATICA HRVATSKA OGRANAK KRIŽEVCI</b>	<b>27.000,00</b>	<b>27.000,00</b>	<b>100,00%</b>
<b>Izvor sredstava</b>	<b>GRAD KRIŽEVCI</b>	<b>27.000,00</b>	<b>27.000,00</b>	<b>100,00%</b>
<b>3</b>	<b>Rashodi poslovanja</b>	<b>27.000,00</b>	<b>27.000,00</b>	<b>100,00%</b>
<b>38</b>	<b>Ostali rashodi</b>	<b>27.000,00</b>	<b>27.000,00</b>	<b>100,00%</b>
381	Tekuće donacije	27.000,00	27.000,00	100,00%
<b>Korisnik</b>	<b>MAŽORETKINJE GRADA KRIŽEVACA</b>	<b>18.000,00</b>	<b>16.000,00</b>	<b>88,89%</b>
<b>Izvor sredstava</b>	<b>GRAD KRIŽEVCI</b>	<b>18.000,00</b>	<b>16.000,00</b>	<b>88,89%</b>
<b>3</b>	<b>Rashodi poslovanja</b>	<b>18.000,00</b>	<b>16.000,00</b>	<b>88,89%</b>
<b>38</b>	<b>Ostali rashodi</b>	<b>18.000,00</b>	<b>16.000,00</b>	<b>88,89%</b>
381	Tekuće donacije	18.000,00	16.000,00	88,89%
<b>Korisnik</b>	<b>VS ALLEGRO</b>	<b>2.000,00</b>	<b>0,00</b>	<b>0,00%</b>
<b>Izvor sredstava</b>	<b>GRAD KRIŽEVCI</b>	<b>2.000,00</b>	<b>0,00</b>	<b>0,00%</b>
<b>3</b>	<b>Rashodi poslovanja</b>	<b>2.000,00</b>	<b>0,00</b>	<b>0,00%</b>
<b>38</b>	<b>Ostali rashodi</b>	<b>2.000,00</b>	<b>0,00</b>	<b>0,00%</b>
381	Tekuće donacije	2.000,00	0,00	0,00%
<b>Korisnik</b>	<b>KUD PRIGORJE</b>	<b>4.000,00</b>	<b>3.500,00</b>	<b>87,50%</b>
<b>Izvor sredstava</b>	<b>GRAD KRIŽEVCI</b>	<b>4.000,00</b>	<b>3.500,00</b>	<b>87,50%</b>
<b>3</b>	<b>Rashodi poslovanja</b>	<b>4.000,00</b>	<b>3.500,00</b>	<b>87,50%</b>
<b>38</b>	<b>Ostali rashodi</b>	<b>4.000,00</b>	<b>3.500,00</b>	<b>87,50%</b>
381	Tekuće donacije	4.000,00	3.500,00	87,50%
<b>Program</b>	<b>OBLJETNICE I MANIFESTACIJE</b>	<b>202.000,00</b>	<b>197.470,82</b>	<b>97,76%</b>
<b>Potprogram</b>	<b>OBILJEŽAVANJE DANA GRADA</b>	<b>60.000,00</b>	<b>59.409,80</b>	<b>99,02%</b>
<b>Izvor sredstava</b>	<b>GRAD KRIŽEVCI</b>	<b>60.000,00</b>	<b>59.409,80</b>	<b>99,02%</b>
<b>3</b>	<b>Rashodi poslovanja</b>	<b>60.000,00</b>	<b>59.409,80</b>	<b>99,02%</b>
<b>32</b>	<b>Materijalni rashodi</b>	<b>60.000,00</b>	<b>59.409,80</b>	<b>99,02%</b>
329	Ostali nespomenuti rashodi poslovanja	60.000,00	59.409,80	99,02%
<b>Potprogram</b>	<b>OBILJEŽAVANJE DANA SV.MARKA</b>	<b>66.000,00</b>	<b>65.851,42</b>	<b>99,77%</b>
<b>Izvor sredstava</b>	<b>GRAD KRIŽEVCI</b>	<b>66.000,00</b>	<b>65.851,42</b>	<b>99,77%</b>
<b>3</b>	<b>Rashodi poslovanja</b>	<b>66.000,00</b>	<b>65.851,42</b>	<b>99,77%</b>
<b>32</b>	<b>Materijalni rashodi</b>	<b>66.000,00</b>	<b>65.851,42</b>	<b>99,77%</b>
323	Rashodi za usluge	16.794,91	16.221,24	96,58%
329	Ostali nespomenuti rashodi poslovanja	49.205,09	49.630,18	100,86%
<b>Potprogram</b>	<b>MOTO UTRKA</b>	<b>12.000,00</b>	<b>12.000,00</b>	<b>100,00%</b>
<b>Izvor sredstava</b>	<b>GRAD KRIŽEVCI</b>	<b>12.000,00</b>	<b>12.000,00</b>	<b>100,00%</b>
<b>3</b>	<b>Rashodi poslovanja</b>	<b>12.000,00</b>	<b>12.000,00</b>	<b>100,00%</b>
<b>38</b>	<b>Ostali rashodi</b>	<b>12.000,00</b>	<b>12.000,00</b>	<b>100,00%</b>
381	Tekuće donacije	12.000,00	12.000,00	100,00%
<b>Potprogram</b>	<b>BLAGDANSKI KONCERT</b>	<b>30.000,00</b>	<b>26.864,98</b>	<b>89,55%</b>
<b>Izvor sredstava</b>	<b>GRAD KRIŽEVCI</b>	<b>30.000,00</b>	<b>26.864,98</b>	<b>89,55%</b>
<b>3</b>	<b>Rashodi poslovanja</b>	<b>30.000,00</b>	<b>26.864,98</b>	<b>89,55%</b>
<b>32</b>	<b>Materijalni rashodi</b>	<b>30.000,00</b>	<b>26.864,98</b>	<b>89,55%</b>
329	Ostali nespomenuti rashodi poslovanja	30.000,00	26.864,98	89,55%
<b>Potprogram</b>	<b>DAN UČITELJA</b>	<b>10.000,00</b>	<b>9.655,42</b>	<b>96,55%</b>
<b>Izvor sredstava</b>	<b>GRAD KRIŽEVCI</b>	<b>10.000,00</b>	<b>9.655,42</b>	<b>96,55%</b>

BROJ KONTA	VRSTA RASHODA I IZDATAKA	PLANIRANO	OSTVARENO	INDEX
1	2	3	4	4/3
3	Rashodi poslovanja	10.000,00	9.655,42	96,55%
38	Ostali rashodi	10.000,00	9.655,42	96,55%
381	Tekuće donacije	10.000,00	9.655,42	96,55%
<b>Potprogram</b>	<b>OSTALE OBLJETNICE I MANIFESTACIJE</b>	<b>1.500,00</b>	<b>1.500,00</b>	<b>100,00%</b>
Izvor sredstava	GRAD KRIŽEVCI	1.500,00	1.500,00	100,00%
3	Rashodi poslovanja	1.500,00	1.500,00	100,00%
38	Ostali rashodi	1.500,00	1.500,00	100,00%
381	Tekuće donacije	1.500,00	1.500,00	100,00%
<b>Potprogram</b>	<b>NOVA GODINA</b>	<b>22.500,00</b>	<b>22.189,20</b>	<b>98,62%</b>
Izvor sredstava	GRAD KRIŽEVCI	22.500,00	22.189,20	98,62%
3	Rashodi poslovanja	22.500,00	22.189,20	98,62%
38	Ostali rashodi	22.500,00	22.189,20	98,62%
381	Tekuće donacije	22.500,00	22.189,20	98,62%
<b>Program</b>	<b>OSNOVNI PROGRAM USTANOVA U KULTURI</b>	<b>1.991.885,00</b>	<b>1.939.646,34</b>	<b>97,38%</b>
<b>Potprogram</b>	<b>OSNOVI PROGRAM PUČKOG OTVORENOG UČILIŠTA</b>	<b>573.347,00</b>	<b>560.891,25</b>	<b>97,83%</b>
Projekt	REDOVAN RAD PUČKOG OTVORENOG UČILIŠTA	485.646,00	482.563,73	99,37%
Korisnik	PUČKO OTVORENO UČILIŠTE KRIŽEVCI	485.646,00	482.563,73	99,37%
Izvor sredstava	GRAD KRIŽEVCI	485.646,00	482.563,73	99,37%
3	Rashodi poslovanja	485.646,00	482.563,73	99,37%
31	Rashodi za zaposlene	420.547,00	419.249,93	99,69%
311	Plaće	337.763,00	337.243,98	99,85%
312	Ostali rashodi za zaposlene	24.000,00	24.000,00	100,00%
313	Doprinosi na plaće	58.784,00	58.005,95	98,68%
32	Materijalni rashodi	65.099,00	63.313,80	97,26%
321	Naknade troškova zaposlenima	15.500,00	14.923,00	96,28%
322	Rashodi za materijal i energiju	21.699,00	20.541,36	94,67%
323	Rashodi za usluge	26.200,00	26.200,00	100,00%
329	Ostali nespomenuti rashodi poslovanja	1.700,00	1.649,44	97,03%
Projekt	KULTURNE PRIREDBE I JAVNO INFORMIRANJE	48.400,00	39.705,93	82,04%
Korisnik	PUČKO OTVORENO UČILIŠTE KRIŽEVCI	48.400,00	39.705,93	82,04%
Izvor sredstava	GRAD KRIŽEVCI	48.400,00	39.705,93	82,04%
3	Rashodi poslovanja	48.400,00	39.705,93	82,04%
32	Materijalni rashodi	48.400,00	39.705,93	82,04%
323	Rashodi za usluge	48.400,00	39.705,93	82,04%
Projekt	GRADSKE MANIFESTACIJE	23.700,00	23.063,12	97,31%
Korisnik	PUČKO OTVORENO UČILIŠTE KRIŽEVCI	23.700,00	23.063,12	97,31%
Izvor sredstava	GRAD KRIŽEVCI	23.700,00	23.063,12	97,31%
3	Rashodi poslovanja	23.700,00	23.063,12	97,31%
32	Materijalni rashodi	23.700,00	23.063,12	97,31%
322	Rashodi za materijal i energiju	200,00	200,00	100,00%
323	Rashodi za usluge	22.000,00	21.363,12	97,11%
329	Ostali nespomenuti rashodi poslovanja	1.500,00	1.500,00	100,00%
Projekt	MALO VELIKO KRIŽEVAČKO SPRAVIŠĆE	15.601,00	15.558,47	99,73%
Korisnik	PUČKO OTVORENO UČILIŠTE KRIŽEVCI	15.601,00	15.558,47	99,73%
Izvor sredstava	GRAD KRIŽEVCI	15.601,00	15.558,47	99,73%
3	Rashodi poslovanja	15.601,00	15.558,47	99,73%
32	Materijalni rashodi	15.601,00	15.558,47	99,73%
322	Rashodi za materijal i energiju	800,00	800,00	100,00%
323	Rashodi za usluge	8.520,00	8.514,17	99,93%



BROJ KONTA	VRSTA RASHODA I IZDATAKA	PLANIRANO	OSTVARENO	INDEX
1	2	3	4	4/3
329	Ostali nespomenuti rashodi poslovanja	6.281,00	6.244,30	99,42%
<b>Potprogram</b>	<b>OSNOVNI PROGRAM GRADSKJE KNJIŽNICE FRANJO MARKOVIĆ</b>	<b>815.683,00</b>	<b>793.542,65</b>	<b>97,29%</b>
<b>Projekt</b>	<b>OBRADA I POSUDBA GRAĐE</b>	<b>722.461,00</b>	<b>700.496,43</b>	<b>96,96%</b>
<b>Korisnik</b>	<b>GRADSKA KNJIŽNICA FRANJO MARKOVIĆ KRIŽEVCI</b>	<b>722.461,00</b>	<b>700.496,43</b>	<b>96,96%</b>
<b>Izvor sredstava</b>	<b>GRAD KRIŽEVCI</b>	<b>722.461,00</b>	<b>700.496,43</b>	<b>96,96%</b>
<b>3</b>	<b>Rashodi poslovanja</b>	<b>722.461,00</b>	<b>700.496,43</b>	<b>96,96%</b>
<b>31</b>	<b>Rashodi za zaposlene</b>	<b>668.401,00</b>	<b>647.694,40</b>	<b>96,90%</b>
311	Plaće	541.001,00	524.971,52	97,04%
312	Ostali rashodi za zaposlene	30.900,00	31.882,72	103,18%
313	Doprinosi na plaće	96.500,00	90.840,16	94,13%
<b>32</b>	<b>Materijalni rashodi</b>	<b>54.060,00</b>	<b>52.802,03</b>	<b>97,67%</b>
321	Naknade troškova zaposlenima	15.000,00	14.040,00	93,60%
322	Rashodi za materijal i energiju	25.400,00	25.400,00	100,00%
323	Rashodi za usluge	3.660,00	3.660,00	100,00%
329	Ostali nespomenuti rashodi poslovanja	10.000,00	9.702,03	97,02%
<b>Projekt</b>	<b>DJEČJA IGRAONICA</b>	<b>12.000,00</b>	<b>12.000,00</b>	<b>100,00%</b>
<b>Korisnik</b>	<b>GRADSKA KNJIŽNICA FRANJO MARKOVIĆ KRIŽEVCI</b>	<b>12.000,00</b>	<b>12.000,00</b>	<b>100,00%</b>
<b>Izvor sredstava</b>	<b>GRAD KRIŽEVCI</b>	<b>12.000,00</b>	<b>12.000,00</b>	<b>100,00%</b>
<b>3</b>	<b>Rashodi poslovanja</b>	<b>12.000,00</b>	<b>12.000,00</b>	<b>100,00%</b>
<b>32</b>	<b>Materijalni rashodi</b>	<b>12.000,00</b>	<b>12.000,00</b>	<b>100,00%</b>
322	Rashodi za materijal i energiju	6.000,00	6.000,00	100,00%
323	Rashodi za usluge	5.000,00	5.000,00	100,00%
329	Ostali nespomenuti rashodi poslovanja	1.000,00	1.000,00	100,00%
<b>Projekt</b>	<b>BIBLIO-KOMBI</b>	<b>77.222,00</b>	<b>77.046,22</b>	<b>99,77%</b>
<b>Korisnik</b>	<b>GRADSKA KNJIŽNICA FRANJO MARKOVIĆ KRIŽEVCI</b>	<b>77.222,00</b>	<b>77.046,22</b>	<b>99,77%</b>
<b>Izvor sredstava</b>	<b>GRAD KRIŽEVCI</b>	<b>77.222,00</b>	<b>77.046,22</b>	<b>99,77%</b>
<b>3</b>	<b>Rashodi poslovanja</b>	<b>77.222,00</b>	<b>77.046,22</b>	<b>99,77%</b>
<b>31</b>	<b>Rashodi za zaposlene</b>	<b>69.922,00</b>	<b>69.757,62</b>	<b>99,76%</b>
311	Plaće	57.100,00	56.538,93	99,02%
312	Ostali rashodi za zaposlene	3.000,00	3.500,00	116,67%
313	Doprinosi na plaće	9.822,00	9.718,69	98,95%
<b>32</b>	<b>Materijalni rashodi</b>	<b>7.300,00</b>	<b>7.288,60</b>	<b>99,84%</b>
321	Naknade troškova zaposlenima	7.300,00	7.288,60	99,84%
<b>Projekt</b>	<b>PROMOCIJA KNJIGA I ČUVANJE KNJIŽEVNE BAŠTINE</b>	<b>4.000,00</b>	<b>4.000,00</b>	<b>100,00%</b>
<b>Korisnik</b>	<b>GRADSKA KNJIŽNICA FRANJO MARKOVIĆ KRIŽEVCI</b>	<b>4.000,00</b>	<b>4.000,00</b>	<b>100,00%</b>
<b>Izvor sredstava</b>	<b>GRAD KRIŽEVCI</b>	<b>4.000,00</b>	<b>4.000,00</b>	<b>100,00%</b>
<b>3</b>	<b>Rashodi poslovanja</b>	<b>4.000,00</b>	<b>4.000,00</b>	<b>100,00%</b>
<b>32</b>	<b>Materijalni rashodi</b>	<b>4.000,00</b>	<b>4.000,00</b>	<b>100,00%</b>
322	Rashodi za materijal i energiju	1.000,00	1.000,00	100,00%
323	Rashodi za usluge	700,00	700,00	100,00%
324	Naknade troškova osobama izvan radnog vremena	1.300,00	1.300,00	100,00%
329	Ostali nespomenuti rashodi poslovanja	1.000,00	1.000,00	100,00%
<b>Potprogram</b>	<b>OSNOVNI PROGRAM GRADSKOG MUZEJA</b>	<b>602.855,00</b>	<b>585.212,44</b>	<b>97,07%</b>
<b>Projekt</b>	<b>IZLOŽBENA DJELATNOST</b>	<b>37.235,00</b>	<b>37.223,20</b>	<b>99,97%</b>
<b>Korisnik</b>	<b>GRADSKI MUZEJ KRIŽEVCI</b>	<b>37.235,00</b>	<b>37.223,20</b>	<b>99,97%</b>
<b>Izvor sredstava</b>	<b>GRAD KRIŽEVCI</b>	<b>27.235,00</b>	<b>27.223,20</b>	<b>99,96%</b>
<b>3</b>	<b>Rashodi poslovanja</b>	<b>27.235,00</b>	<b>27.223,20</b>	<b>99,96%</b>
<b>32</b>	<b>Materijalni rashodi</b>	<b>27.235,00</b>	<b>27.223,20</b>	<b>99,96%</b>
321	Naknade troškova zaposlenima	2.510,00	2.500,00	99,60%
322	Rashodi za materijal i energiju	1.500,00	1.500,00	100,00%
323	Rashodi za usluge	20.625,00	20.623,20	99,99%

BROJ KONTA	VRSTA RASHODA I IZDATAKA	PLANIRANO	OSTVARENO	INDEX
1	2	3	4	4/3
329	Ostali nespomenuti rashodi poslovanja	2.600,00	2.600,00	100,00%
Izvor sredstava	<b>GRADSKI MUZEJ KRIŽEVCI</b>	<b>10.000,00</b>	<b>10.000,00</b>	<b>100,00%</b>
3	Rashodi poslovanja	10.000,00	10.000,00	100,00%
32	Materijalni rashodi	10.000,00	10.000,00	100,00%
323	Rashodi za usluge	10.000,00	10.000,00	100,00%
Projekt	<b>MUZEJSKA I ARHEOLOŠKA DJELATNOST</b>	<b>64.960,00</b>	<b>64.881,50</b>	<b>99,88%</b>
Potprojekt	<b>OBILJEŽAVANJE DANA MUZEJA</b>	<b>1.300,00</b>	<b>1.217,00</b>	<b>93,62%</b>
Korisnik	<b>GRADSKI MUZEJ KRIŽEVCI</b>	<b>1.300,00</b>	<b>1.217,00</b>	<b>93,62%</b>
Izvor sredstava	<b>GRAD KRIŽEVCI</b>	<b>1.300,00</b>	<b>1.217,00</b>	<b>93,62%</b>
3	Rashodi poslovanja	1.300,00	1.217,00	93,62%
32	Materijalni rashodi	1.300,00	1.217,00	93,62%
329	Ostali nespomenuti rashodi poslovanja	1.300,00	1.217,00	93,62%
Potprojekt	<b>ZAŠTITA MUZEJSKE GRAĐE</b>	<b>28.660,00</b>	<b>28.664,50</b>	<b>100,02%</b>
Korisnik	<b>GRADSKI MUZEJ KRIŽEVCI</b>	<b>28.660,00</b>	<b>28.664,50</b>	<b>100,02%</b>
Izvor sredstava	<b>GRAD KRIŽEVCI</b>	<b>8.660,00</b>	<b>8.664,50</b>	<b>100,05%</b>
3	Rashodi poslovanja	8.660,00	8.664,50	100,05%
32	Materijalni rashodi	8.660,00	8.664,50	100,05%
322	Rashodi za materijal i energiju	220,00	220,50	100,23%
323	Rashodi za usluge	8.440,00	8.444,00	100,05%
Izvor sredstava	<b>GRADSKI MUZEJ KRIŽEVCI</b>	<b>20.000,00</b>	<b>20.000,00</b>	<b>100,00%</b>
3	Rashodi poslovanja	20.000,00	20.000,00	100,00%
32	Materijalni rashodi	20.000,00	20.000,00	100,00%
323	Rashodi za usluge	20.000,00	20.000,00	100,00%
Potprojekt	<b>ARHEOLOŠKA ISTRAŽIVANJA - LOKALITET BREZOV LJANI</b>	<b>35.000,00</b>	<b>35.000,00</b>	<b>100,00%</b>
Korisnik	<b>GRADSKI MUZEJ KRIŽEVCI</b>	<b>35.000,00</b>	<b>35.000,00</b>	<b>100,00%</b>
Izvor sredstava	<b>GRAD KRIŽEVCI</b>	<b>10.000,00</b>	<b>10.000,00</b>	<b>100,00%</b>
3	Rashodi poslovanja	10.000,00	10.000,00	100,00%
32	Materijalni rashodi	10.000,00	10.000,00	100,00%
323	Rashodi za usluge	10.000,00	10.000,00	100,00%
Izvor sredstava	<b>GRADSKI MUZEJ KRIŽEVCI</b>	<b>25.000,00</b>	<b>25.000,00</b>	<b>100,00%</b>
3	Rashodi poslovanja	25.000,00	25.000,00	100,00%
32	Materijalni rashodi	25.000,00	25.000,00	100,00%
321	Naknade troškova zaposlenima	1.092,00	1.092,00	100,00%
322	Rashodi za materijal i energiju	561,00	564,38	100,60%
323	Rashodi za usluge	23.347,00	23.343,62	99,99%
Projekt	<b>REDOVNA OBRADA I PREZENTACIJA MUZEJSKE GRAĐE</b>	<b>500.660,00</b>	<b>483.107,74</b>	<b>96,49%</b>
Korisnik	<b>GRADSKI MUZEJ KRIŽEVCI</b>	<b>500.660,00</b>	<b>483.107,74</b>	<b>96,49%</b>
Izvor sredstava	<b>GRAD KRIŽEVCI</b>	<b>500.660,00</b>	<b>483.107,74</b>	<b>96,49%</b>
3	Rashodi poslovanja	500.660,00	483.107,74	96,49%
31	Rashodi za zaposlene	396.721,00	391.703,58	98,74%
311	Plaće	322.059,00	320.519,65	99,52%
312	Ostali rashodi za zaposlene	16.930,00	15.926,64	94,07%
313	Doprinosi na plaće	57.732,00	55.257,29	95,71%
32	Materijalni rashodi	102.439,00	89.917,51	87,78%
321	Naknade troškova zaposlenima	19.080,00	18.322,60	96,03%
322	Rashodi za materijal i energiju	23.100,00	22.940,99	99,31%
323	Rashodi za usluge	40.659,00	28.270,55	69,53%
329	Ostali nespomenuti rashodi poslovanja	19.600,00	20.383,37	104,00%
34	Financijski rashodi	1.500,00	1.486,65	99,11%
343	Ostali financijski rashodi	1.500,00	1.486,65	99,11%
Program	<b>DODATNI PROGRAM USTANOVA U KULTURI</b>	<b>1.725.009,00</b>	<b>1.583.493,14</b>	<b>91,80%</b>
Potprogram	<b>DODATNI PROGRAM PUČKOG OTVORENOG UČILIŠTA</b>	<b>1.268.201,00</b>	<b>1.146.732,07</b>	<b>90,42%</b>
Projekt	<b>OBRAZOVANJE ODRASLIH</b>	<b>272.689,00</b>	<b>279.631,26</b>	<b>102,55%</b>



BROJ KONTA	VRSTA RASHODA I IZDATAKA	PLANIRANO	OSTVARENO	INDEX
1	2	3	4	4/3
<b>Korisnik</b>	<b>PUČKO OTVORENO UČILIŠTE KRIŽEVCI</b>	<b>272.689,00</b>	<b>279.631,26</b>	<b>102,55%</b>
<b>Izvor sredstava</b>	<b>PUČKO OTVORENO UČILIŠTE KRIŽEVCI</b>	<b>272.689,00</b>	<b>279.631,26</b>	<b>102,55%</b>
<b>3</b>	<b>Rashodi poslovanja</b>	<b>272.689,00</b>	<b>279.631,26</b>	<b>102,55%</b>
<b>31</b>	<b>Rashodi za zaposlene</b>	<b>33.494,00</b>	<b>33.309,95</b>	<b>99,45%</b>
311	Plaće	28.578,00	28.421,47	99,45%
313	Doprinosi na plaće	4.916,00	4.888,48	99,44%
<b>32</b>	<b>Materijalni rashodi</b>	<b>236.195,00</b>	<b>243.396,16</b>	<b>103,05%</b>
321	Naknade troškova zaposlenima	14.600,00	13.997,90	95,88%
322	Rashodi za materijal i energiju	28.800,00	37.038,81	128,61%
323	Rashodi za usluge	186.195,00	183.232,72	98,41%
329	Ostali nespomenuti rashodi poslovanja	6.600,00	9.126,73	138,28%
<b>34</b>	<b>Financijski rashodi</b>	<b>3.000,00</b>	<b>2.925,15</b>	<b>97,51%</b>
343	Ostali financijski rashodi	3.000,00	2.925,15	97,51%
<b>Projekt</b>	<b>KULTURNE PRIREDBE I JAVNO INFORMIRANJE</b>	<b>14.000,00</b>	<b>13.630,00</b>	<b>97,36%</b>
<b>Korisnik</b>	<b>PUČKO OTVORENO UČILIŠTE KRIŽEVCI</b>	<b>14.000,00</b>	<b>13.630,00</b>	<b>97,36%</b>
<b>Izvor sredstava</b>	<b>PUČKO OTVORENO UČILIŠTE KRIŽEVCI</b>	<b>14.000,00</b>	<b>13.630,00</b>	<b>97,36%</b>
<b>3</b>	<b>Rashodi poslovanja</b>	<b>14.000,00</b>	<b>13.630,00</b>	<b>97,36%</b>
<b>32</b>	<b>Materijalni rashodi</b>	<b>14.000,00</b>	<b>13.630,00</b>	<b>97,36%</b>
323	Rashodi za usluge	14.000,00	13.630,00	97,36%
<b>Projekt</b>	<b>MREŽA INFORMATIČKIH ŠKOLA</b>	<b>981.512,00</b>	<b>853.470,81</b>	<b>86,95%</b>
<b>Korisnik</b>	<b>PUČKO OTVORENO UČILIŠTE KRIŽEVCI</b>	<b>981.512,00</b>	<b>853.470,81</b>	<b>86,95%</b>
<b>Izvor sredstava</b>	<b>PUČKO OTVORENO UČILIŠTE KRIŽEVCI</b>	<b>981.512,00</b>	<b>853.470,81</b>	<b>86,95%</b>
<b>3</b>	<b>Rashodi poslovanja</b>	<b>935.012,00</b>	<b>807.760,58</b>	<b>86,39%</b>
<b>31</b>	<b>Rashodi za zaposlene</b>	<b>114.500,00</b>	<b>103.945,38</b>	<b>90,78%</b>
311	Plaće	96.371,00	88.214,48	91,54%
313	Doprinosi na plaće	18.129,00	15.730,90	86,77%
<b>32</b>	<b>Materijalni rashodi</b>	<b>430.512,00</b>	<b>316.388,25</b>	<b>73,49%</b>
321	Naknade troškova zaposlenima	107.965,00	102.427,85	94,87%
322	Rashodi za materijal i energiju	100.717,00	26.370,92	26,18%
323	Rashodi za usluge	197.600,00	164.943,64	83,47%
329	Ostali nespomenuti rashodi poslovanja	24.230,00	22.645,84	93,46%
<b>36</b>	<b>Pomoći dane u inozemstvo i unutar opće države</b>	<b>390.000,00</b>	<b>387.426,95</b>	<b>99,34%</b>
363	Pomoći unutar opće države	390.000,00	387.426,95	99,34%
<b>4</b>	<b>Rashodi za nabavu nefinancijske imovine</b>	<b>46.500,00</b>	<b>45.710,23</b>	<b>98,30%</b>
<b>42</b>	<b>Rashodi za nabavu proizvedene dugotrajne imovine</b>	<b>46.500,00</b>	<b>45.710,23</b>	<b>98,30%</b>
422	Postrojenja i oprema	46.500,00	45.710,23	98,30%
<b>Potprogram</b>	<b>DODATNI PROGRAM GRADSKE KNJIŽNICE FRANJO MARKOVIĆ</b>	<b>246.353,00</b>	<b>226.319,19</b>	<b>91,87%</b>
<b>Projekt</b>	<b>DJEČJA IGRAONICA</b>	<b>65.600,00</b>	<b>66.402,92</b>	<b>101,22%</b>
<b>Korisnik</b>	<b>GRADSKA KNJIŽNICA FRANJO MARKOVIĆ KRIŽEVCI</b>	<b>65.600,00</b>	<b>66.402,92</b>	<b>101,22%</b>
<b>Izvor sredstava</b>	<b>GRADSKA KNJIŽNICA FRANJO MARKOVIĆ KRIŽEVCI</b>	<b>65.600,00</b>	<b>66.402,92</b>	<b>101,22%</b>
<b>3</b>	<b>Rashodi poslovanja</b>	<b>65.600,00</b>	<b>66.402,92</b>	<b>101,22%</b>
<b>32</b>	<b>Materijalni rashodi</b>	<b>65.600,00</b>	<b>66.402,92</b>	<b>101,22%</b>
322	Rashodi za materijal i energiju	2.000,00	1.197,98	59,90%
323	Rashodi za usluge	62.000,00	65.094,49	104,99%
329	Ostali nespomenuti rashodi poslovanja	1.600,00	110,45	6,90%
<b>Projekt</b>	<b>BIBLIO-KOMBI</b>	<b>26.428,00</b>	<b>20.656,26</b>	<b>78,16%</b>
<b>Korisnik</b>	<b>GRADSKA KNJIŽNICA FRANJO MARKOVIĆ KRIŽEVCI</b>	<b>26.428,00</b>	<b>20.656,26</b>	<b>78,16%</b>
<b>Izvor sredstava</b>	<b>GRADSKA KNJIŽNICA FRANJO MARKOVIĆ KRIŽEVCI</b>	<b>26.428,00</b>	<b>20.656,26</b>	<b>78,16%</b>

BROJ KONTA	VRSTA RASHODA I IZDATAKA	PLANIRANO	OSTVARENO	INDEX
1	2	3	4	4/3
<b>3</b>	<b>Rashodi poslovanja</b>	<b>26.428,00</b>	<b>20.656,26</b>	<b>78,16%</b>
<b>32</b>	<b>Materijalni rashodi</b>	<b>26.428,00</b>	<b>20.656,26</b>	<b>78,16%</b>
321	Naknade troškova zaposlenima	1.550,00	0,00	0,00%
322	Rashodi za materijal i energiju	15.578,00	12.755,18	81,88%
323	Rashodi za usluge	6.200,00	4.895,70	78,96%
329	Ostali nespomenuti rashodi poslovanja	3.100,00	3.005,38	96,95%
<b>Projekt</b>	<b>NABAVA KNJIŽNE GRAĐE I PUBLIKACIJA</b>	<b>12.000,00</b>	<b>9.409,60</b>	<b>78,41%</b>
<b>Korisnik</b>	<b>GRADSKA KNJIŽNICA FRANJO MARKOVIĆ KRIŽEVCI</b>	<b>12.000,00</b>	<b>9.409,60</b>	<b>78,41%</b>
<b>Izvor sredstava</b>	<b>GRADSKA KNJIŽNICA FRANJO MARKOVIĆ KRIŽEVCI</b>	<b>12.000,00</b>	<b>9.409,60</b>	<b>78,41%</b>
<b>3</b>	<b>Rashodi poslovanja</b>	<b>12.000,00</b>	<b>9.409,60</b>	<b>78,41%</b>
<b>32</b>	<b>Materijalni rashodi</b>	<b>12.000,00</b>	<b>9.409,60</b>	<b>78,41%</b>
322	Rashodi za materijal i energiju	12.000,00	9.409,60	78,41%
<b>Projekt</b>	<b>OBRADA I POSUDBA GRAĐE</b>	<b>134.850,00</b>	<b>122.152,41</b>	<b>90,58%</b>
<b>Korisnik</b>	<b>GRADSKA KNJIŽNICA FRANJO MARKOVIĆ KRIŽEVCI</b>	<b>134.850,00</b>	<b>122.152,41</b>	<b>90,58%</b>
<b>Izvor sredstava</b>	<b>GRADSKA KNJIŽNICA FRANJO MARKOVIĆ KRIŽEVCI</b>	<b>134.850,00</b>	<b>122.152,41</b>	<b>90,58%</b>
<b>3</b>	<b>Rashodi poslovanja</b>	<b>134.850,00</b>	<b>122.152,41</b>	<b>90,58%</b>
<b>32</b>	<b>Materijalni rashodi</b>	<b>132.000,00</b>	<b>119.414,70</b>	<b>90,47%</b>
321	Naknade troškova zaposlenima	12.190,00	9.955,30	81,67%
322	Rashodi za materijal i energiju	49.991,00	53.315,96	106,65%
323	Rashodi za usluge	62.469,00	50.358,24	80,61%
329	Ostali nespomenuti rashodi poslovanja	7.350,00	5.785,20	78,71%
<b>34</b>	<b>Financijski rashodi</b>	<b>2.850,00</b>	<b>2.737,71</b>	<b>96,06%</b>
343	Ostali financijski rashodi	2.850,00	2.737,71	96,06%
<b>Projekt</b>	<b>POVEZIVANJE MULTIMEDIJSKIH KULTURNIH CENTARA U OKVIRU PREKOGRANIČNE SURADNJE</b>	<b>7.475,00</b>	<b>7.698,00</b>	<b>102,98%</b>
<b>Korisnik</b>	<b>GRADSKA KNJIŽNICA FRANJO MARKOVIĆ KRIŽEVCI</b>	<b>7.475,00</b>	<b>7.698,00</b>	<b>102,98%</b>
<b>Izvor sredstava</b>	<b>GRAD KRIŽEVCI</b>	<b>7.475,00</b>	<b>7.698,00</b>	<b>102,98%</b>
<b>3</b>	<b>Rashodi poslovanja</b>	<b>7.475,00</b>	<b>7.698,00</b>	<b>102,98%</b>
<b>32</b>	<b>Materijalni rashodi</b>	<b>7.475,00</b>	<b>7.698,00</b>	<b>102,98%</b>
323	Rashodi za usluge	5.975,00	5.975,00	100,00%
329	Ostali nespomenuti rashodi poslovanja	1.500,00	1.723,00	114,87%
<b>Potprogram</b>	<b>DODATNI PROGRAM GRADSKOG MUZEJA</b>	<b>210.455,00</b>	<b>210.441,88</b>	<b>99,99%</b>
<b>Projekt</b>	<b>REDOVNA OBRADA I PREZENTACIJA MUZEJSKE GRAĐE</b>	<b>210.455,00</b>	<b>210.441,88</b>	<b>99,99%</b>
<b>Korisnik</b>	<b>GRADSKI MUZEJ KRIŽEVCI</b>	<b>210.455,00</b>	<b>210.441,88</b>	<b>99,99%</b>
<b>Izvor sredstava</b>	<b>GRADSKI MUZEJ KRIŽEVCI</b>	<b>210.455,00</b>	<b>210.441,88</b>	<b>99,99%</b>
<b>3</b>	<b>Rashodi poslovanja</b>	<b>210.455,00</b>	<b>210.441,88</b>	<b>99,99%</b>
<b>32</b>	<b>Materijalni rashodi</b>	<b>210.455,00</b>	<b>210.441,88</b>	<b>99,99%</b>
322	Rashodi za materijal i energiju	1.500,00	5.510,00	367,33%
323	Rashodi za usluge	208.955,00	204.931,88	98,07%
<b>Program</b>	<b>PROGRAM KAPITALNIH ULAGANJA</b>	<b>2.008.988,00</b>	<b>1.880.635,27</b>	<b>93,61%</b>
<b>Potprogram</b>	<b>KAPITALNA ULAGANJA U KULTURU, ZNANOST I RELIGIJSKU KULTURU</b>	<b>2.008.988,00</b>	<b>1.880.635,27</b>	<b>93,61%</b>
<b>Projekt</b>	<b>ULAGANJA U USTANOVE U KULTURI</b>	<b>2.008.988,00</b>	<b>1.880.635,27</b>	<b>93,61%</b>
<b>Potprojekt</b>	<b>PUČKO OTVORENO UČILIŠTE KRIŽEVCI</b>	<b>276.288,00</b>	<b>275.467,00</b>	<b>99,70%</b>
<b>Korisnik</b>	<b>PUČKO OTVORENO UČILIŠTE KRIŽEVCI</b>	<b>276.288,00</b>	<b>275.467,00</b>	<b>99,70%</b>
<b>Izvor sredstava</b>	<b>PUČKO OTVORENO UČILIŠTE KRIŽEVCI</b>	<b>276.288,00</b>	<b>275.467,00</b>	<b>99,70%</b>

BROJ KONTA	VRSTA RASHODA I IZDATAKA	PLANIRANO	OSTVARENO	INDEX
1	2	3	4	4/3
4	Rashodi za nabavu nefinancijske imovine	276.288,00	275.467,00	99,70%
42	Rashodi za nabavu proizvedene dugotrajne imovine	276.288,00	275.467,00	99,70%
422	Postrojenja i oprema	240.000,00	239.179,00	99,66%
426	Nematerijalna proizvedena imovina	36.288,00	36.288,00	100,00%
Potprojekt	<b>GRADSKA KNJIŽNICA FRANJO MARKOVIĆ</b>	<b>1.699.000,00</b>	<b>1.581.155,03</b>	<b>93,06%</b>
Korisnik	<b>GRADSKA KNJIŽNICA FRANJO MARKOVIĆ KRIŽEVCI</b>	<b>1.699.000,00</b>	<b>1.581.155,03</b>	<b>93,06%</b>
Izvor sredstava	<b>GRAD KRIŽEVCI</b>	<b>607.500,00</b>	<b>522.696,39</b>	<b>86,04%</b>
4	Rashodi za nabavu nefinancijske imovine	607.500,00	522.696,39	86,04%
42	Rashodi za nabavu proizvedene dugotrajne imovine	607.500,00	522.696,39	86,04%
421	Građevinski objekti	520.000,00	435.196,39	83,69%
422	Postrojenja i oprema	7.500,00	7.500,00	100,00%
424	Knjige, umjetnička djela i ostale izložbene vrijednosti	80.000,00	80.000,00	100,00%
Izvor sredstava	<b>GRADSKA KNJIŽNICA FRANJO MARKOVIĆ KRIŽEVCI</b>	<b>1.091.500,00</b>	<b>1.058.458,64</b>	<b>96,97%</b>
4	Rashodi za nabavu nefinancijske imovine	1.091.500,00	1.058.458,64	96,97%
42	Rashodi za nabavu proizvedene dugotrajne imovine	1.091.500,00	1.058.458,64	96,97%
421	Građevinski objekti	800.000,00	800.000,00	100,00%
422	Postrojenja i oprema	22.000,00	22.000,00	100,00%
424	Knjige, umjetnička djela i ostale izložbene vrijednosti	269.500,00	236.458,64	87,74%
Potprojekt	<b>GRADSKI MUZEJ</b>	<b>33.700,00</b>	<b>24.013,24</b>	<b>71,26%</b>
Korisnik	<b>GRADSKI MUZEJ KRIŽEVCI</b>	<b>33.700,00</b>	<b>24.013,24</b>	<b>71,26%</b>
Izvor sredstava	<b>GRAD KRIŽEVCI</b>	<b>4.700,00</b>	<b>5.033,24</b>	<b>107,09%</b>
4	Rashodi za nabavu nefinancijske imovine	4.700,00	5.033,24	107,09%
42	Rashodi za nabavu proizvedene dugotrajne imovine	4.700,00	5.033,24	107,09%
424	Knjige, umjetnička djela i ostale izložbene vrijednosti	4.700,00	5.033,24	107,09%
Izvor sredstava	<b>GRADSKI MUZEJ KRIŽEVCI</b>	<b>29.000,00</b>	<b>18.980,00</b>	<b>65,45%</b>
4	Rashodi za nabavu nefinancijske imovine	29.000,00	18.980,00	65,45%
42	Rashodi za nabavu proizvedene dugotrajne imovine	29.000,00	18.980,00	65,45%
422	Postrojenja i oprema	8.400,00	0,00	0,00%
424	Knjige, umjetnička djela i ostale izložbene vrijednosti	20.600,00	18.980,00	92,14%
<b>Glava</b>	<b>50 SPORT, REKREACIJA I TEHNIČKA KULTURA</b>	<b>1.611.224,00</b>	<b>1.611.224,00</b>	<b>100,00%</b>
Program	<b>PROGRAM TEHNIČKE KULTURE</b>	<b>130.100,00</b>	<b>130.100,00</b>	<b>100,00%</b>
Potprogram	<b>MATERIJALNI TROŠKOVI FUNKCIONIRANJA ZAJEDNICE</b>	<b>70.100,00</b>	<b>66.100,00</b>	<b>94,29%</b>
Korisnik	<b>ZAJEDNICA TEHNIČKE KULTURE</b>	<b>70.100,00</b>	<b>66.100,00</b>	<b>94,29%</b>
Izvor sredstava	<b>GRAD KRIŽEVCI</b>	<b>70.100,00</b>	<b>66.100,00</b>	<b>94,29%</b>
3	Rashodi poslovanja	70.100,00	66.100,00	94,29%
38	Ostali rashodi	70.100,00	66.100,00	94,29%
381	Tekuće donacije	70.100,00	66.100,00	94,29%
Potprogram	<b>PROGRAMSKE AKTIVNOSTI ČLANICA ZAJEDNICE</b>	<b>60.000,00</b>	<b>64.000,00</b>	<b>106,67%</b>
Korisnik	<b>ZAJEDNICA TEHNIČKE KULTURE</b>	<b>60.000,00</b>	<b>64.000,00</b>	<b>106,67%</b>
Izvor sredstava	<b>GRAD KRIŽEVCI</b>	<b>60.000,00</b>	<b>64.000,00</b>	<b>106,67%</b>
3	Rashodi poslovanja	60.000,00	64.000,00	106,67%
38	Ostali rashodi	60.000,00	64.000,00	106,67%
381	Tekuće donacije	60.000,00	64.000,00	106,67%

BROJ KONTA	VRSTA RASHODA I IZDATAKA	PLANIRANO	OSTVARENO	INDEX
1	2	3	4	4/3
<b>Program</b>	<b>PROGRAM REKREACIJE</b>	<b>25.500,00</b>	<b>25.500,00</b>	<b>100,00%</b>
Korisnik	KINOLOŠKO DRUŠTVO KRIŽEVCI	3.500,00	3.500,00	100,00%
Izvor sredstava	GRAD KRIŽEVCI	3.500,00	3.500,00	100,00%
3	Rashodi poslovanja	3.500,00	3.500,00	100,00%
38	Ostali rashodi	3.500,00	3.500,00	100,00%
381	Tekuće donacije	3.500,00	3.500,00	100,00%
Korisnik	FELINOLOŠKO DRUŠTVO KRIŽEVCI	3.000,00	3.000,00	100,00%
Izvor sredstava	GRAD KRIŽEVCI	3.000,00	3.000,00	100,00%
3	Rashodi poslovanja	3.000,00	3.000,00	100,00%
38	Ostali rashodi	3.000,00	3.000,00	100,00%
381	Tekuće donacije	3.000,00	3.000,00	100,00%
Korisnik	DRUŠTVO ZA UZGOJ MALIH ŽIVOTINJA	3.500,00	3.500,00	100,00%
Izvor sredstava	GRAD KRIŽEVCI	3.500,00	3.500,00	100,00%
3	Rashodi poslovanja	3.500,00	3.500,00	100,00%
38	Ostali rashodi	3.500,00	3.500,00	100,00%
381	Tekuće donacije	3.500,00	3.500,00	100,00%
Korisnik	ODRED IZVIĐAČA KALNIK KRIŽEVCI	15.500,00	15.500,00	100,00%
Izvor sredstava	GRAD KRIŽEVCI	15.500,00	15.500,00	100,00%
3	Rashodi poslovanja	15.500,00	15.500,00	100,00%
38	Ostali rashodi	15.500,00	15.500,00	100,00%
381	Tekuće donacije	15.500,00	15.500,00	100,00%
<b>Program</b>	<b>PROGRAM POTICANJA AMATERSKOG SPORTA</b>	<b>1.455.624,00</b>	<b>1.455.624,00</b>	<b>100,00%</b>
<b>Potprogram</b>	<b>STRUČNI RAD U SPORTU</b>	<b>586.000,00</b>	<b>586.000,00</b>	<b>100,00%</b>
Korisnik	ZAJEDNICA ŠPORTSKIH UDRUGA KRIŽEVCI	586.000,00	586.000,00	100,00%
Izvor sredstava	GRAD KRIŽEVCI	586.000,00	586.000,00	100,00%
3	Rashodi poslovanja	586.000,00	586.000,00	100,00%
38	Ostali rashodi	586.000,00	586.000,00	100,00%
381	Tekuće donacije	586.000,00	586.000,00	100,00%
<b>Potprogram</b>	<b>RAD SPORTSKIH KLUBOVA</b>	<b>642.624,00</b>	<b>642.624,00</b>	<b>100,00%</b>
Korisnik	ZAJEDNICA ŠPORTSKIH UDRUGA KRIŽEVCI	642.624,00	642.624,00	100,00%
Izvor sredstava	GRAD KRIŽEVCI	642.624,00	642.624,00	100,00%
3	Rashodi poslovanja	642.624,00	642.624,00	100,00%
38	Ostali rashodi	642.624,00	642.624,00	100,00%
381	Tekuće donacije	642.624,00	642.624,00	100,00%
<b>Potprogram</b>	<b>ODRŽAVANJE SPORTSKIH OBJEKATA I TERENA</b>	<b>130.000,00</b>	<b>130.000,00</b>	<b>100,00%</b>
Korisnik	ZAJEDNICA ŠPORTSKIH UDRUGA KRIŽEVCI	130.000,00	130.000,00	100,00%
Izvor sredstava	GRAD KRIŽEVCI	130.000,00	130.000,00	100,00%
3	Rashodi poslovanja	130.000,00	130.000,00	100,00%
38	Ostali rashodi	130.000,00	130.000,00	100,00%
381	Tekuće donacije	130.000,00	130.000,00	100,00%
<b>Potprogram</b>	<b>OBNOVA I IZGRADNJA SPORTSKIH OBJEKATA I TERENA</b>	<b>30.000,00</b>	<b>30.000,00</b>	<b>100,00%</b>
Korisnik	ZAJEDNICA ŠPORTSKIH UDRUGA KRIŽEVCI	30.000,00	30.000,00	100,00%
Izvor sredstava	GRAD KRIŽEVCI	30.000,00	30.000,00	100,00%
3	Rashodi poslovanja	30.000,00	30.000,00	100,00%
38	Ostali rashodi	30.000,00	30.000,00	100,00%
381	Tekuće donacije	30.000,00	30.000,00	100,00%
<b>Potprogram</b>	<b>PROGRAMI ZAJEDNICE SPORTSKIH UDRUGA</b>	<b>67.000,00</b>	<b>67.000,00</b>	<b>100,00%</b>

BROJ KONTA	VRSTA RASHODA I IZDATAKA	PLANIRANO	OSTVARENO	INDEX
1	2	3	4	4/3
Korisnik	<b>ZAJEDNICA ŠPORTSKIH UDRUGA KRIŽEVCI</b>	<b>67.000,00</b>	<b>67.000,00</b>	<b>100,00%</b>
Izvor sredstava	GRAD KRIŽEVCI	67.000,00	67.000,00	100,00%
3	Rashodi poslovanja	67.000,00	67.000,00	100,00%
38	Ostali rashodi	67.000,00	67.000,00	100,00%
381	Tekuće donacije	67.000,00	67.000,00	100,00%
<b>Glava 60</b>	<b>SOCIJALNA SKRB I ZDRAVSTVO</b>	<b>1.312.650,00</b>	<b>1.242.578,34</b>	<b>94,66%</b>
<b>Program</b>	<b>PROGRAM ZDRAVSTVA</b>	<b>71.000,00</b>	<b>69.036,00</b>	<b>97,23%</b>
<b>Potprogram</b>	<b>SUFINANCIRANJE DEŽURSTAVA LJEKARNE</b>	<b>25.000,00</b>	<b>25.536,00</b>	<b>102,14%</b>
Korisnik	<b>LJEKARNA KRIŽEVCI</b>	<b>25.000,00</b>	<b>25.536,00</b>	<b>102,14%</b>
Izvor sredstava	GRAD KRIŽEVCI	25.000,00	25.536,00	102,14%
3	Rashodi poslovanja	25.000,00	25.536,00	102,14%
32	Materijalni rashodi	25.000,00	25.536,00	102,14%
323	Rashodi za usluge	25.000,00	25.536,00	102,14%
<b>Potprogram</b>	<b>BORBA PROTIV NASILJA I OVISNOSTI - EDUKACIJE I SAVJETOVANJA</b>	<b>46.000,00</b>	<b>43.500,00</b>	<b>94,57%</b>
Korisnik	<b>KLUB LIJEČENIH ALKOHOLIČARA KRIŽEVCI</b>	<b>10.000,00</b>	<b>10.000,00</b>	<b>100,00%</b>
Izvor sredstava	GRAD KRIŽEVCI	10.000,00	10.000,00	100,00%
3	Rashodi poslovanja	10.000,00	10.000,00	100,00%
38	Ostali rashodi	10.000,00	10.000,00	100,00%
381	Tekuće donacije	10.000,00	10.000,00	100,00%
Korisnik	<b>UDRUGA ZA POMOĆ OSOBAMA S MENTALNOM RETARDACIJOM KRIŽEVCI</b>	<b>15.000,00</b>	<b>15.000,00</b>	<b>100,00%</b>
Izvor sredstava	GRAD KRIŽEVCI	15.000,00	15.000,00	100,00%
3	Rashodi poslovanja	15.000,00	15.000,00	100,00%
38	Ostali rashodi	15.000,00	15.000,00	100,00%
381	Tekuće donacije	15.000,00	15.000,00	100,00%
Korisnik	<b>UDRUGA HERA</b>	<b>13.500,00</b>	<b>13.500,00</b>	<b>100,00%</b>
Izvor sredstava	GRAD KRIŽEVCI	13.500,00	13.500,00	100,00%
3	Rashodi poslovanja	13.500,00	13.500,00	100,00%
38	Ostali rashodi	13.500,00	13.500,00	100,00%
381	Tekuće donacije	13.500,00	13.500,00	100,00%
Korisnik	<b>UDRUGA AGATA</b>	<b>5.000,00</b>	<b>5.000,00</b>	<b>100,00%</b>
Izvor sredstava	GRAD KRIŽEVCI	5.000,00	5.000,00	100,00%
3	Rashodi poslovanja	5.000,00	5.000,00	100,00%
38	Ostali rashodi	5.000,00	5.000,00	100,00%
381	Tekuće donacije	5.000,00	5.000,00	100,00%
Korisnik	<b>UDRUGA PROSTATA</b>	<b>2.500,00</b>	<b>0,00</b>	<b>0,00%</b>
Izvor sredstava	GRAD KRIŽEVCI	2.500,00	0,00	0,00%
3	Rashodi poslovanja	2.500,00	0,00	0,00%
38	Ostali rashodi	2.500,00	0,00	0,00%
381	Tekuće donacije	2.500,00	0,00	0,00%
<b>Program</b>	<b>PROGRAM SOCIJALNE POMOĆI OBITELJIMA I KUĆANSTVIMA</b>	<b>1.241.650,00</b>	<b>1.173.542,34</b>	<b>94,51%</b>
<b>Potprogram</b>	<b>SUFINANCIRANJE POTREBA OSOBA TREĆE DOBI</b>	<b>25.700,00</b>	<b>25.700,00</b>	<b>100,00%</b>
Projekt	OSTALE POTREBE OSOBA TREĆE DOBI	25.700,00	25.700,00	100,00%
Korisnik	<b>UDRUGA UMIROVLJENIKA KRIŽEVCI</b>	<b>24.000,00</b>	<b>24.000,00</b>	<b>100,00%</b>
Izvor sredstava	GRAD KRIŽEVCI	24.000,00	24.000,00	100,00%
3	Rashodi poslovanja	24.000,00	24.000,00	100,00%
38	Ostali rashodi	24.000,00	24.000,00	100,00%
381	Tekuće donacije	24.000,00	24.000,00	100,00%



BROJ KONTA	VRSTA RASHODA I IZDATAKA	PLANIRANO	OSTVARENO	INDEX
1	2	3	4	4/3
Korisnik	<b>UDRUGA UDOMITELJA DJECE I STARIJIH OSOBA FENIX KRIŽEVCI</b>	<b>1.700,00</b>	<b>1.700,00</b>	<b>100,00%</b>
Izvor sredstava	<b>GRAD KRIŽEVCI</b>	<b>1.700,00</b>	<b>1.700,00</b>	<b>100,00%</b>
3	Rashodi poslovanja	1.700,00	1.700,00	100,00%
38	Ostali rashodi	1.700,00	1.700,00	100,00%
381	Tekuće donacije	1.700,00	1.700,00	100,00%
<b>Potprogram</b>	<b>SUFINANCIRANJE POTREBA BOLESNIH I NEMOĆNIH</b>	<b>202.000,00</b>	<b>201.999,96</b>	<b>100,00%</b>
Korisnik	<b>HRVATSKI CRVENI KRIŽ GRADSKO DRUŠTVO KRIŽEVCI</b>	<b>191.800,00</b>	<b>191.799,96</b>	<b>100,00%</b>
Izvor sredstava	<b>GRAD KRIŽEVCI</b>	<b>191.800,00</b>	<b>191.799,96</b>	<b>100,00%</b>
3	Rashodi poslovanja	191.800,00	191.799,96	100,00%
38	Ostali rashodi	191.800,00	191.799,96	100,00%
381	Tekuće donacije	191.800,00	191.799,96	100,00%
Korisnik	<b>UDRUGA SLIJEPIH KOPRVNIČKO KRIŽEVAČKE ŽUPANIJE</b>	<b>6.500,00</b>	<b>6.500,00</b>	<b>100,00%</b>
Izvor sredstava	<b>GRAD KRIŽEVCI</b>	<b>6.500,00</b>	<b>6.500,00</b>	<b>100,00%</b>
3	Rashodi poslovanja	6.500,00	6.500,00	100,00%
38	Ostali rashodi	6.500,00	6.500,00	100,00%
381	Tekuće donacije	6.500,00	6.500,00	100,00%
Korisnik	<b>DRUŠTVO MULTIPLE SKLEROZE</b>	<b>3.700,00</b>	<b>3.700,00</b>	<b>100,00%</b>
Izvor sredstava	<b>GRAD KRIŽEVCI</b>	<b>3.700,00</b>	<b>3.700,00</b>	<b>100,00%</b>
3	Rashodi poslovanja	3.700,00	3.700,00	100,00%
38	Ostali rashodi	3.700,00	3.700,00	100,00%
381	Tekuće donacije	3.700,00	3.700,00	100,00%
<b>Potprogram</b>	<b>PODRŠKA I SUFINANCIRANJE OSOBA S INVALIDITETOM</b>	<b>25.000,00</b>	<b>12.000,00</b>	<b>48,00%</b>
Korisnik	<b>UDRUGA INVALIDA KRIŽEVCI</b>	<b>25.000,00</b>	<b>12.000,00</b>	<b>48,00%</b>
Izvor sredstava	<b>GRAD KRIŽEVCI</b>	<b>25.000,00</b>	<b>12.000,00</b>	<b>48,00%</b>
3	Rashodi poslovanja	25.000,00	12.000,00	48,00%
38	Ostali rashodi	25.000,00	12.000,00	48,00%
381	Tekuće donacije	25.000,00	12.000,00	48,00%
<b>Potprogram</b>	<b>SUFINANCIRANJE BRANITELJSKIH UDRUGA</b>	<b>22.000,00</b>	<b>18.500,00</b>	<b>84,09%</b>
Korisnik	<b>UDRUGA HVIDR-A KRIŽEVCI</b>	<b>3.500,00</b>	<b>3.500,00</b>	<b>100,00%</b>
Izvor sredstava	<b>GRAD KRIŽEVCI</b>	<b>3.500,00</b>	<b>3.500,00</b>	<b>100,00%</b>
3	Rashodi poslovanja	3.500,00	3.500,00	100,00%
38	Ostali rashodi	3.500,00	3.500,00	100,00%
381	Tekuće donacije	3.500,00	3.500,00	100,00%
Korisnik	<b>UHBL-PTSP KC-KŽ SV. MARKO KRIŽEVČANIN</b>	<b>7.000,00</b>	<b>7.000,00</b>	<b>100,00%</b>
Izvor sredstava	<b>GRAD KRIŽEVCI</b>	<b>7.000,00</b>	<b>7.000,00</b>	<b>100,00%</b>
3	Rashodi poslovanja	7.000,00	7.000,00	100,00%
38	Ostali rashodi	7.000,00	7.000,00	100,00%
381	Tekuće donacije	7.000,00	7.000,00	100,00%
Korisnik	<b>UHVDR KRIŽEVCI</b>	<b>2.000,00</b>	<b>2.000,00</b>	<b>100,00%</b>
Izvor sredstava	<b>GRAD KRIŽEVCI</b>	<b>2.000,00</b>	<b>2.000,00</b>	<b>100,00%</b>
3	Rashodi poslovanja	2.000,00	2.000,00	100,00%
38	Ostali rashodi	2.000,00	2.000,00	100,00%
381	Tekuće donacije	2.000,00	2.000,00	100,00%
Korisnik	<b>UDRUGA RODITELJA POGINULIH BRANITELJA DOMOVINSKOG RATA KRIŽEVCI</b>	<b>3.000,00</b>	<b>0,00</b>	<b>0,00%</b>
Izvor sredstava	<b>GRAD KRIŽEVCI</b>	<b>3.000,00</b>	<b>0,00</b>	<b>0,00%</b>
3	Rashodi poslovanja	3.000,00	0,00	0,00%
38	Ostali rashodi	3.000,00	0,00	0,00%
381	Tekuće donacije	3.000,00	0,00	0,00%

BROJ KONTA	VRSTA RASHODA I IZDATAKA	PLANIRANO	OSTVARENO	INDEX
1	2	3	4	4/3
Korisnik	<b>UDRUGA 15.MPOAD KRIŽEVCI</b>	<b>2.500,00</b>	<b>2.000,00</b>	<b>80,00%</b>
Izvor sredstava	<b>GRAD KRIŽEVCI</b>	<b>2.500,00</b>	<b>2.000,00</b>	<b>80,00%</b>
3	Rashodi poslovanja	2.500,00	2.000,00	80,00%
38	Ostali rashodi	2.500,00	2.000,00	80,00%
381	Tekuće donacije	2.500,00	2.000,00	80,00%
Korisnik	<b>HRVATSKI DOMOBRAN U.R.V. OGRANAK KRIŽEVCI</b>	<b>2.500,00</b>	<b>2.500,00</b>	<b>100,00%</b>
Izvor sredstava	<b>GRAD KRIŽEVCI</b>	<b>2.500,00</b>	<b>2.500,00</b>	<b>100,00%</b>
3	Rashodi poslovanja	2.500,00	2.500,00	100,00%
38	Ostali rashodi	2.500,00	2.500,00	100,00%
381	Tekuće donacije	2.500,00	2.500,00	100,00%
Korisnik	<b>UDRUGA UMIROVLJENIKA MUP-A</b>	<b>1.500,00</b>	<b>1.500,00</b>	<b>100,00%</b>
Izvor sredstava	<b>GRAD KRIŽEVCI</b>	<b>1.500,00</b>	<b>1.500,00</b>	<b>100,00%</b>
3	Rashodi poslovanja	1.500,00	1.500,00	100,00%
38	Ostali rashodi	1.500,00	1.500,00	100,00%
381	Tekuće donacije	1.500,00	1.500,00	100,00%
<b>Potprogram</b>	<b>BESPLATNA PREHRANA UČENIKA</b>	<b>190.000,00</b>	<b>177.540,00</b>	<b>93,44%</b>
Korisnik	<b>OSNOVNA ŠKOLA LJUDEVITA MODECA</b>	<b>80.000,00</b>	<b>74.028,00</b>	<b>92,54%</b>
Izvor sredstava	<b>GRAD KRIŽEVCI</b>	<b>80.000,00</b>	<b>74.028,00</b>	<b>92,54%</b>
3	Rashodi poslovanja	80.000,00	74.028,00	92,54%
38	Ostali rashodi	80.000,00	74.028,00	92,54%
381	Tekuće donacije	80.000,00	74.028,00	92,54%
Korisnik	<b>OSNOVNA ŠKOLA VLADIMIR NAZOR</b>	<b>80.000,00</b>	<b>80.000,00</b>	<b>100,00%</b>
Izvor sredstava	<b>GRAD KRIŽEVCI</b>	<b>80.000,00</b>	<b>80.000,00</b>	<b>100,00%</b>
3	Rashodi poslovanja	80.000,00	80.000,00	100,00%
38	Ostali rashodi	80.000,00	80.000,00	100,00%
381	Tekuće donacije	80.000,00	80.000,00	100,00%
Korisnik	<b>CENTAR ZA ODGOJ, OBRAZOVANJE I REHABILITACIJU</b>	<b>30.000,00</b>	<b>23.512,00</b>	<b>78,37%</b>
Izvor sredstava	<b>GRAD KRIŽEVCI</b>	<b>30.000,00</b>	<b>23.512,00</b>	<b>78,37%</b>
3	Rashodi poslovanja	30.000,00	23.512,00	78,37%
32	Materijalni rashodi	30.000,00	23.512,00	78,37%
322	Rashodi za materijal i energiju	30.000,00	23.512,00	78,37%
<b>Potprogram</b>	<b>TEMELJEM ODLUKE O OSTVARIVANJU PRAVA NA POMOĆI IZ SOCIJALNE SKRBI</b>	<b>260.000,00</b>	<b>259.852,38</b>	<b>99,94%</b>
Izvor sredstava	<b>GRAD KRIŽEVCI</b>	<b>260.000,00</b>	<b>259.852,38</b>	<b>99,94%</b>
3	Rashodi poslovanja	260.000,00	259.852,38	99,94%
37	Naknade građanima i kućanstvima na temelju osiguranja i druge naknade	260.000,00	259.852,38	99,94%
372	Ostale naknade građanima i kućanstvima iz proračuna	260.000,00	259.852,38	99,94%
<b>Potprogram</b>	<b>TEMELJEM RJEŠENJA O POMOĆI ZA OGRJEV</b>	<b>266.950,00</b>	<b>266.950,00</b>	<b>100,00%</b>
Izvor sredstava	<b>GRAD KRIŽEVCI</b>	<b>266.950,00</b>	<b>266.950,00</b>	<b>100,00%</b>
3	Rashodi poslovanja	266.950,00	266.950,00	100,00%
37	Naknade građanima i kućanstvima na temelju osiguranja i druge naknade	266.950,00	266.950,00	100,00%
372	Ostale naknade građanima i kućanstvima iz proračuna	266.950,00	266.950,00	100,00%
<b>Potprogram</b>	<b>NAKNADA I POMOĆ RODILJAMA</b>	<b>220.000,00</b>	<b>191.000,00</b>	<b>86,82%</b>
Izvor sredstava	<b>GRAD KRIŽEVCI</b>	<b>220.000,00</b>	<b>191.000,00</b>	<b>86,82%</b>
3	Rashodi poslovanja	220.000,00	191.000,00	86,82%
37	Naknade građanima i kućanstvima na temelju osiguranja i druge naknade	220.000,00	191.000,00	86,82%



BROJ KONTA	VRSTA RASHODA I IZDATAKA	PLANIRANO	OSTVARENO	INDEX
1	2	3	4	4/3
372	Ostale naknade građanima i kućanstvima iz proračuna	220.000,00	191.000,00	86,82%
<b>Potprogram</b>	<b>DNEVNI BORAVAK UMIROVLJENIKA I OSOBA TREĆE ŽIVOTNE DOBI</b>	<b>30.000,00</b>	<b>20.000,00</b>	<b>66,67%</b>
<b>Izvor sredstava</b>	<b>GRAD KRIŽEVCI</b>	<b>30.000,00</b>	<b>20.000,00</b>	<b>66,67%</b>
<b>3</b>	<b>Rashodi poslovanja</b>	<b>30.000,00</b>	<b>20.000,00</b>	<b>66,67%</b>
<b>38</b>	<b>Ostali rashodi</b>	<b>30.000,00</b>	<b>20.000,00</b>	<b>66,67%</b>
381	Tekuće donacije	30.000,00	20.000,00	66,67%
<b>Glava</b>	<b>70 PROTUPOŽARNA I CIVILNA ZAŠTITA I JAVNA SIGURNOST</b>	<b>4.190.746,00</b>	<b>4.207.221,27</b>	<b>100,39%</b>
<b>Program</b>	<b>PROGRAM CIVILNE ZAŠTITE</b>	<b>50.000,00</b>	<b>0,00</b>	<b>0,00%</b>
<b>Izvor sredstava</b>	<b>GRAD KRIŽEVCI</b>	<b>50.000,00</b>	<b>0,00</b>	<b>0,00%</b>
<b>3</b>	<b>Rashodi poslovanja</b>	<b>50.000,00</b>	<b>0,00</b>	<b>0,00%</b>
<b>32</b>	<b>Materijalni rashodi</b>	<b>5.000,00</b>	<b>0,00</b>	<b>0,00%</b>
329	Ostali nespomenuti rashodi poslovanja	5.000,00	0,00	0,00%
<b>38</b>	<b>Ostali rashodi</b>	<b>45.000,00</b>	<b>0,00</b>	<b>0,00%</b>
383	Kazne, penali i naknade štete	45.000,00	0,00	0,00%
<b>Program</b>	<b>ZELENA PATROLA</b>	<b>6.000,00</b>	<b>6.000,00</b>	<b>100,00%</b>
<b>Potprogram</b>	<b>ZELENA PATROLA</b>	<b>6.000,00</b>	<b>6.000,00</b>	<b>100,00%</b>
<b>Izvor sredstava</b>	<b>GRAD KRIŽEVCI</b>	<b>6.000,00</b>	<b>6.000,00</b>	<b>100,00%</b>
<b>3</b>	<b>Rashodi poslovanja</b>	<b>6.000,00</b>	<b>6.000,00</b>	<b>100,00%</b>
<b>38</b>	<b>Ostali rashodi</b>	<b>6.000,00</b>	<b>6.000,00</b>	<b>100,00%</b>
381	Tekuće donacije	6.000,00	6.000,00	100,00%
<b>Program</b>	<b>PROGRAM PROTUPOŽARNE ZAŠTITE</b>	<b>4.064.746,00</b>	<b>4.117.723,64</b>	<b>101,30%</b>
<b>Potprogram</b>	<b>JAVNA VATROGASNA POSTROJBA KRIŽEVCI</b>	<b>3.709.546,00</b>	<b>3.762.523,68</b>	<b>101,43%</b>
<b>Projekt</b>	<b>RASHODI ZAKONSKOG STANDARDA</b>	<b>3.101.368,00</b>	<b>3.094.113,77</b>	<b>99,77%</b>
<b>Korisnik</b>	<b>JAVNA VATROGASNA POSTROJBA GRADA KRIŽEVACA</b>	<b>3.101.368,00</b>	<b>3.094.113,77</b>	<b>99,77%</b>
<b>Izvor sredstava</b>	<b>GRAD KRIŽEVCI</b>	<b>3.101.368,00</b>	<b>3.094.113,77</b>	<b>99,77%</b>
<b>3</b>	<b>Rashodi poslovanja</b>	<b>3.101.368,00</b>	<b>3.094.113,77</b>	<b>99,77%</b>
<b>31</b>	<b>Rashodi za zaposlene</b>	<b>3.025.198,10</b>	<b>3.017.943,87</b>	<b>99,76%</b>
311	Plaće	2.344.800,00	2.338.278,51	99,72%
312	Ostali rashodi za zaposlene	84.000,00	83.800,00	99,76%
313	Doprinosi na plaće	596.398,10	595.865,36	99,91%
<b>32</b>	<b>Materijalni rashodi</b>	<b>76.169,90</b>	<b>76.169,90</b>	<b>100,00%</b>
321	Naknade troškova zaposlenima	58.027,90	58.027,90	100,00%
322	Rashodi za materijal i energiju	9.810,00	9.810,00	100,00%
323	Rashodi za usluge	6.770,00	6.770,00	100,00%
329	Ostali nespomenuti rashodi poslovanja	1.562,00	1.562,00	100,00%
<b>Projekt</b>	<b>RASHODI IZNAD ZAKONSKOG STANDARDA</b>	<b>608.178,00</b>	<b>668.409,91</b>	<b>109,90%</b>
<b>Korisnik</b>	<b>JAVNA VATROGASNA POSTROJBA GRADA KRIŽEVACA</b>	<b>608.178,00</b>	<b>668.409,91</b>	<b>109,90%</b>
<b>Izvor sredstava</b>	<b>GRAD KRIŽEVCI</b>	<b>194.000,00</b>	<b>194.000,00</b>	<b>100,00%</b>
<b>3</b>	<b>Rashodi poslovanja</b>	<b>194.000,00</b>	<b>194.000,00</b>	<b>100,00%</b>
<b>31</b>	<b>Rashodi za zaposlene</b>	<b>70.000,00</b>	<b>70.000,00</b>	<b>100,00%</b>
311	Plaće	70.000,00	70.000,00	100,00%
<b>32</b>	<b>Materijalni rashodi</b>	<b>124.000,00</b>	<b>124.000,00</b>	<b>100,00%</b>
322	Rashodi za materijal i energiju	57.300,00	57.300,00	100,00%
323	Rashodi za usluge	14.700,00	14.200,00	96,60%
329	Ostali nespomenuti rashodi poslovanja	52.000,00	52.500,00	100,96%
<b>Izvor sredstava</b>	<b>JAVNA VATROGASNA POSTROJBA GRADA KRIŽEVACA</b>	<b>414.178,00</b>	<b>474.409,91</b>	<b>114,54%</b>
<b>3</b>	<b>Rashodi poslovanja</b>	<b>414.178,00</b>	<b>474.409,91</b>	<b>114,54%</b>

BROJ KONTA	VRSTA RASHODA I IZDATAKA	PLANIRANO	OSTVARENO	INDEX
1	2	3	4	4/3
<b>32</b>	<b>Materijalni rashodi</b>	<b>407.278,00</b>	<b>467.234,17</b>	<b>114,72%</b>
321	Naknade troškova zaposlenima	68.000,00	55.972,45	82,31%
322	Rashodi za materijal i energiju	153.690,00	206.302,21	134,23%
323	Rashodi za usluge	122.750,00	131.538,11	107,16%
329	Ostali nespomenuti rashodi poslovanja	62.838,00	73.421,40	116,84%
<b>34</b>	<b>Financijski rashodi</b>	<b>6.000,00</b>	<b>6.275,74</b>	<b>104,60%</b>
343	Ostali financijski rashodi	6.000,00	6.275,74	104,60%
<b>38</b>	<b>Ostali rashodi</b>	<b>900,00</b>	<b>900,00</b>	<b>100,00%</b>
381	Tekuće donacije	900,00	900,00	100,00%
<b>Potprogram</b>	<b>VATROGASNA ZAJEDNICA KRIŽEVCI</b>	<b>355.200,00</b>	<b>355.199,96</b>	<b>100,00%</b>
<b>Projekt</b>	<b>MATERIJALNI TROŠKOVI FUNKCIONIRANJA ZAJEDNICE</b>	<b>105.000,00</b>	<b>105.000,00</b>	<b>100,00%</b>
<b>Korisnik</b>	<b>VZG KRIŽEVCI</b>	<b>105.000,00</b>	<b>105.000,00</b>	<b>100,00%</b>
<b>Izvor sredstava</b>	<b>GRAD KRIŽEVCI</b>	<b>105.000,00</b>	<b>105.000,00</b>	<b>100,00%</b>
<b>3</b>	<b>Rashodi poslovanja</b>	<b>105.000,00</b>	<b>105.000,00</b>	<b>100,00%</b>
<b>38</b>	<b>Ostali rashodi</b>	<b>105.000,00</b>	<b>105.000,00</b>	<b>100,00%</b>
381	Tekuće donacije	105.000,00	105.000,00	100,00%
<b>Projekt</b>	<b>RAD ČLANICA ZAJEDNICE</b>	<b>155.200,00</b>	<b>155.199,96</b>	<b>100,00%</b>
<b>Korisnik</b>	<b>VZG KRIŽEVCI</b>	<b>155.200,00</b>	<b>155.199,96</b>	<b>100,00%</b>
<b>Izvor sredstava</b>	<b>GRAD KRIŽEVCI</b>	<b>155.200,00</b>	<b>155.199,96</b>	<b>100,00%</b>
<b>3</b>	<b>Rashodi poslovanja</b>	<b>155.200,00</b>	<b>155.199,96</b>	<b>100,00%</b>
<b>38</b>	<b>Ostali rashodi</b>	<b>155.200,00</b>	<b>155.199,96</b>	<b>100,00%</b>
381	Tekuće donacije	155.200,00	155.199,96	100,00%
<b>Projekt</b>	<b>ŠKOLOVANJE I USAVRŠAVANJE VATROGASNIH KADROVA</b>	<b>15.000,00</b>	<b>15.000,00</b>	<b>100,00%</b>
<b>Korisnik</b>	<b>VZG KRIŽEVCI</b>	<b>15.000,00</b>	<b>15.000,00</b>	<b>100,00%</b>
<b>Izvor sredstava</b>	<b>GRAD KRIŽEVCI</b>	<b>15.000,00</b>	<b>15.000,00</b>	<b>100,00%</b>
<b>3</b>	<b>Rashodi poslovanja</b>	<b>15.000,00</b>	<b>15.000,00</b>	<b>100,00%</b>
<b>38</b>	<b>Ostali rashodi</b>	<b>15.000,00</b>	<b>15.000,00</b>	<b>100,00%</b>
381	Tekuće donacije	15.000,00	15.000,00	100,00%
<b>Projekt</b>	<b>NABAVA VATROGASNE OPREME</b>	<b>42.000,00</b>	<b>42.000,00</b>	<b>100,00%</b>
<b>Korisnik</b>	<b>VZG KRIŽEVCI</b>	<b>42.000,00</b>	<b>42.000,00</b>	<b>100,00%</b>
<b>Izvor sredstava</b>	<b>GRAD KRIŽEVCI</b>	<b>42.000,00</b>	<b>42.000,00</b>	<b>100,00%</b>
<b>3</b>	<b>Rashodi poslovanja</b>	<b>42.000,00</b>	<b>42.000,00</b>	<b>100,00%</b>
<b>38</b>	<b>Ostali rashodi</b>	<b>42.000,00</b>	<b>42.000,00</b>	<b>100,00%</b>
381	Tekuće donacije	42.000,00	42.000,00	100,00%
<b>Projekt</b>	<b>OBILJEŽAVANJE DANA SV. FLORIJANA</b>	<b>13.000,00</b>	<b>13.000,00</b>	<b>100,00%</b>
<b>Korisnik</b>	<b>VZG KRIŽEVCI</b>	<b>13.000,00</b>	<b>13.000,00</b>	<b>100,00%</b>
<b>Izvor sredstava</b>	<b>GRAD KRIŽEVCI</b>	<b>13.000,00</b>	<b>13.000,00</b>	<b>100,00%</b>
<b>3</b>	<b>Rashodi poslovanja</b>	<b>13.000,00</b>	<b>13.000,00</b>	<b>100,00%</b>
<b>38</b>	<b>Ostali rashodi</b>	<b>13.000,00</b>	<b>13.000,00</b>	<b>100,00%</b>
381	Tekuće donacije	13.000,00	13.000,00	100,00%
<b>Projekt</b>	<b>VATROGASNA NATJECANJA</b>	<b>22.000,00</b>	<b>22.000,00</b>	<b>100,00%</b>
<b>Korisnik</b>	<b>VZG KRIŽEVCI</b>	<b>22.000,00</b>	<b>22.000,00</b>	<b>100,00%</b>
<b>Izvor sredstava</b>	<b>GRAD KRIŽEVCI</b>	<b>22.000,00</b>	<b>22.000,00</b>	<b>100,00%</b>
<b>3</b>	<b>Rashodi poslovanja</b>	<b>22.000,00</b>	<b>22.000,00</b>	<b>100,00%</b>
<b>38</b>	<b>Ostali rashodi</b>	<b>22.000,00</b>	<b>22.000,00</b>	<b>100,00%</b>
381	Tekuće donacije	22.000,00	22.000,00	100,00%
<b>Projekt</b>	<b>OBILJEŽAVANJE DANA SV. MARKA KRIŽEVČANINA</b>	<b>3.000,00</b>	<b>3.000,00</b>	<b>100,00%</b>
<b>Korisnik</b>	<b>VZG KRIŽEVCI</b>	<b>3.000,00</b>	<b>3.000,00</b>	<b>100,00%</b>
<b>Izvor sredstava</b>	<b>GRAD KRIŽEVCI</b>	<b>3.000,00</b>	<b>3.000,00</b>	<b>100,00%</b>
<b>3</b>	<b>Rashodi poslovanja</b>	<b>3.000,00</b>	<b>3.000,00</b>	<b>100,00%</b>
<b>38</b>	<b>Ostali rashodi</b>	<b>3.000,00</b>	<b>3.000,00</b>	<b>100,00%</b>
381	Tekuće donacije	3.000,00	3.000,00	100,00%
<b>Program</b>	<b>PROGRAM KAPITALNIH ULAGANJA</b>	<b>70.000,00</b>	<b>83.497,63</b>	<b>119,28%</b>

BROJ KONTA	VRSTA RASHODA I IZDATAKA	PLANIRANO	OSTVARENO	INDEX
1	2	3	4	4/3
<b>Potprogram</b>	<b>KAPITALNA ULAGANJA U PROTUPOŽARNU ZAŠTITU</b>	<b>70.000,00</b>	<b>83.497,63</b>	<b>119,28%</b>
Projekt	JAVNA VATROGASNA POSTROJBA KRIŽEVCI	70.000,00	83.497,63	119,28%
Korisnik	JAVNA VATROGASNA POSTROJBA GRADA KRIŽEVACA	70.000,00	83.497,63	119,28%
Izvor sredstava	GRAD KRIŽEVCI	20.000,00	20.185,46	100,93%
4	Rashodi za nabavu nefinancijske imovine	20.000,00	20.185,46	100,93%
42	Rashodi za nabavu proizvedene dugotrajne imovine	20.000,00	20.185,46	100,93%
422	Postrojenja i oprema	20.000,00	20.185,46	100,93%
Izvor sredstava	JAVNA VATROGASNA POSTROJBA GRADA KRIŽEVACA	50.000,00	63.312,17	126,62%
4	Rashodi za nabavu nefinancijske imovine	50.000,00	63.312,17	126,62%
42	Rashodi za nabavu proizvedene dugotrajne imovine	10.000,00	10.000,00	100,00%
422	Postrojenja i oprema	10.000,00	10.000,00	100,00%
44	Rashodi za nabavu proizvedene kratkotrajne imovine	40.000,00	53.312,17	133,28%
441	Rashodi za nabavu zaliha	40.000,00	53.312,17	133,28%
<b>Razdjel</b>	<b>4 UPRAVNI ODJEL ZA STAMBENO - KOMUNALNE DJELATNOSTI</b>	<b>19.034.000,00</b>	<b>17.724.218,38</b>	<b>93,12%</b>
<b>Glava</b>	<b>10 KOMUNALNO GOSPODARSTVO</b>	<b>15.784.000,00</b>	<b>14.621.145,29</b>	<b>92,63%</b>
<b>Program</b>	<b>PROGRAM KAPITALNIH ULAGANJA</b>	<b>9.492.000,00</b>	<b>8.251.879,60</b>	<b>86,94%</b>
<b>Potprogram</b>	<b>IZGRADNJA OBJEKATA I UREĐAJA KOMUNALNE INFRASTRUKTURE</b>	<b>680.000,00</b>	<b>0,00</b>	<b>0,00%</b>
Projekt	ODLAGANJE KOMUNALNOG OTPADA	680.000,00	0,00	0,00%
Potprojekt	NABAVA KAMIONA ZA ODVOZ KOMUNALNOG OTPADA	680.000,00	0,00	0,00%
Izvor sredstava	GRAD KRIŽEVCI	680.000,00	0,00	0,00%
3	Rashodi poslovanja	680.000,00	0,00	0,00%
38	Ostali rashodi	680.000,00	0,00	0,00%
386	Kapitalne pomoći	680.000,00	0,00	0,00%
<b>Potprogram</b>	<b>PROGRAM IZGRADNJE KOMUNALNE INFRASTRUKTURE</b>	<b>8.812.000,00</b>	<b>8.251.879,60</b>	<b>93,64%</b>
Projekt	IZGRADNJA I UREĐENJE JAVNIH POVRŠINA	721.000,00	671.982,63	93,20%
Potprojekt	PROJEKTIRANJE NOGOSTUPA U ULICI PETRA ZRINSKOG	50.000,00	49.200,00	98,40%
Izvor sredstava	GRAD KRIŽEVCI	50.000,00	49.200,00	98,40%
4	Rashodi za nabavu nefinancijske imovine	50.000,00	49.200,00	98,40%
42	Rashodi za nabavu proizvedene dugotrajne imovine	50.000,00	49.200,00	98,40%
421	Građevinski objekti	50.000,00	49.200,00	98,40%
Potprojekt	GRADNJA NOGOSTUPA U ULICI P. KREŠIMIRA - NASTAVAK	500.000,00	478.530,08	95,71%
Izvor sredstava	GRAD KRIŽEVCI	500.000,00	478.530,08	95,71%
4	Rashodi za nabavu nefinancijske imovine	500.000,00	478.530,08	95,71%
42	Rashodi za nabavu proizvedene dugotrajne imovine	500.000,00	478.530,08	95,71%
421	Građevinski objekti	500.000,00	478.530,08	95,71%
Potprojekt	PROJEKTIRANJE NOGOSTUPA I ODVODNJE ATMOSFERSKIH VODA U ZAGORSKOJ ULICI	30.000,00	23.616,00	78,72%

BROJ KONTA	VRSTA RASHODA I IZDATAKA	PLANIRANO	OSTVARENO	INDEX
1	2	3	4	4/3
Izvor sredstava	GRAD KRIŽEVCI	30.000,00	23.616,00	78,72%
4	Rashodi za nabavu nefinancijske imovine	30.000,00	23.616,00	78,72%
42	Rashodi za nabavu proizvedene dugotrajne imovine	30.000,00	23.616,00	78,72%
421	Građevinski objekti	30.000,00	23.616,00	78,72%
Potprojekt	UREĐENJE DJEČJIH IGRALIŠTA	80.000,00	79.962,30	99,95%
Izvor sredstava	GRAD KRIŽEVCI	80.000,00	79.962,30	99,95%
4	Rashodi za nabavu nefinancijske imovine	80.000,00	79.962,30	99,95%
42	Rashodi za nabavu proizvedene dugotrajne imovine	80.000,00	79.962,30	99,95%
421	Građevinski objekti	80.000,00	79.962,30	99,95%
Potprojekt	PROJEKT NOGOSTUPA U POTOČKOJ ULICI	40.000,00	20.448,25	51,12%
Izvor sredstava	GRAD KRIŽEVCI	40.000,00	20.448,25	51,12%
4	Rashodi za nabavu nefinancijske imovine	40.000,00	20.448,25	51,12%
42	Rashodi za nabavu proizvedene dugotrajne imovine	40.000,00	20.448,25	51,12%
421	Građevinski objekti	40.000,00	20.448,25	51,12%
Potprojekt	PROJEKTIRANJE PARKIRALIŠTA NA TRGU BANA LACKOVIĆA	21.000,00	20.226,00	96,31%
Izvor sredstava	GRAD KRIŽEVCI	21.000,00	20.226,00	96,31%
4	Rashodi za nabavu nefinancijske imovine	21.000,00	20.226,00	96,31%
42	Rashodi za nabavu proizvedene dugotrajne imovine	21.000,00	20.226,00	96,31%
421	Građevinski objekti	21.000,00	20.226,00	96,31%
Projekt	IZGRADNJA I UREĐENJE GRADSKIH CESTA	1.612.000,00	1.875.256,87	116,33%
Potprojekt	PROJEKT REKONSTRUKCIJE CESTE U ULICI MATIJE GUPCA	40.000,00	34.440,00	86,10%
Izvor sredstava	GRAD KRIŽEVCI	40.000,00	34.440,00	86,10%
4	Rashodi za nabavu nefinancijske imovine	40.000,00	34.440,00	86,10%
42	Rashodi za nabavu proizvedene dugotrajne imovine	40.000,00	34.440,00	86,10%
421	Građevinski objekti	40.000,00	34.440,00	86,10%
Potprojekt	PROJEKT REKONSTRUKCIJE CESTE U ISTARSKOJ ULICI - NASTAVAK	50.000,00	49.200,00	98,40%
Izvor sredstava	GRAD KRIŽEVCI	50.000,00	49.200,00	98,40%
4	Rashodi za nabavu nefinancijske imovine	50.000,00	49.200,00	98,40%
42	Rashodi za nabavu proizvedene dugotrajne imovine	50.000,00	49.200,00	98,40%
421	Građevinski objekti	50.000,00	49.200,00	98,40%
Potprojekt	REKONSTRUKCIJA ULICE RATARNA II I III. FAZA	765.000,00	761.066,97	99,49%
Izvor sredstava	GRAD KRIŽEVCI	765.000,00	761.066,97	99,49%
4	Rashodi za nabavu nefinancijske imovine	765.000,00	761.066,97	99,49%
42	Rashodi za nabavu proizvedene dugotrajne imovine	765.000,00	761.066,97	99,49%
421	Građevinski objekti	765.000,00	761.066,97	99,49%
Potprojekt	PROJEKT I POČETAK SANACIJE NADVOŽNJAKA U POLJANI KRIŽEVAČKOJ	50.000,00	36.285,00	72,57%
Izvor sredstava	GRAD KRIŽEVCI	50.000,00	36.285,00	72,57%
4	Rashodi za nabavu nefinancijske imovine	50.000,00	36.285,00	72,57%
42	Rashodi za nabavu proizvedene dugotrajne imovine	50.000,00	36.285,00	72,57%
421	Građevinski objekti	50.000,00	36.285,00	72,57%
Potprojekt	PROJEKTIRANJE REKONSTRUKCIJE ULICE S. RADIĆA	25.000,00	11.070,00	44,28%
Izvor sredstava	GRAD KRIŽEVCI	25.000,00	11.070,00	44,28%
4	Rashodi za nabavu nefinancijske imovine	25.000,00	11.070,00	44,28%

BROJ KONTA	VRSTA RASHODA I IZDATAKA	PLANIRANO	OSTVARENO	INDEX
1	2	3	4	4/3
42	Rashodi za nabavu proizvedene dugotrajne imovine	25.000,00	11.070,00	44,28%
421	Građevinski objekti	25.000,00	11.070,00	44,28%
Potprojekt	SUFINANCIRANJE IZGRADNJE ŽUPANIJSKE CESTE U POVELIĆU	482.000,00	835.579,65	173,36%
Izvor sredstava	GRAD KRIŽEVCI	482.000,00	835.579,65	173,36%
3	Rashodi poslovanja	482.000,00	835.579,65	173,36%
38	Ostali rashodi	482.000,00	835.579,65	173,36%
386	Kapitalne pomoći	482.000,00	835.579,65	173,36%
Potprojekt	PROJEKT I REKONSTRUKCIJA CESTE U KOPRIVNIČKOJ ULICI (SUFINANCIRANJE SA HRVATSKIM CESTAMA)	35.000,00	33.210,00	94,89%
Izvor sredstava	GRAD KRIŽEVCI	35.000,00	33.210,00	94,89%
4	Rashodi za nabavu nefinancijske imovine	35.000,00	33.210,00	94,89%
42	Rashodi za nabavu proizvedene dugotrajne imovine	35.000,00	33.210,00	94,89%
421	Građevinski objekti	35.000,00	33.210,00	94,89%
Potprojekt	PROJEKT REKONSTRUKCIJE CESTE U ULICI BANA JOSIPA JELAČIĆA	80.000,00	30.312,00	37,89%
Izvor sredstava	GRAD KRIŽEVCI	80.000,00	30.312,00	37,89%
4	Rashodi za nabavu nefinancijske imovine	80.000,00	30.312,00	37,89%
42	Rashodi za nabavu proizvedene dugotrajne imovine	80.000,00	30.312,00	37,89%
421	Građevinski objekti	80.000,00	30.312,00	37,89%
Potprojekt	PROJEKT REKONSTRUKCIJE CESTE FRANKOPANSKE ULICE	85.000,00	84.093,25	98,93%
Izvor sredstava	GRAD KRIŽEVCI	85.000,00	84.093,25	98,93%
4	Rashodi za nabavu nefinancijske imovine	85.000,00	84.093,25	98,93%
42	Rashodi za nabavu proizvedene dugotrajne imovine	85.000,00	84.093,25	98,93%
421	Građevinski objekti	85.000,00	84.093,25	98,93%
Projekt	IZGRADNJA I UREĐENJE GROBLJA	144.000,00	138.879,82	96,44%
Potprojekt	REKONSTRUKCIJA SANITARNOG ČVORA NA GRADSKOM GROBLJU U KRIŽEVCIMA	69.000,00	68.952,06	99,93%
Izvor sredstava	GRAD KRIŽEVCI	69.000,00	68.952,06	99,93%
3	Rashodi poslovanja	69.000,00	68.952,06	99,93%
38	Ostali rashodi	69.000,00	68.952,06	99,93%
386	Kapitalne pomoći	69.000,00	68.952,06	99,93%
Potprojekt	REKONSTRUKCIJA OGRADE GRADSKOG GROBLJA U KRIŽEVCIMA	5.000,00	0,00	0,00%
Izvor sredstava	GRAD KRIŽEVCI	5.000,00	0,00	0,00%
3	Rashodi poslovanja	5.000,00	0,00	0,00%
38	Ostali rashodi	5.000,00	0,00	0,00%
386	Kapitalne pomoći	5.000,00	0,00	0,00%
Potprojekt	GRADNJA MRTVAČNICE U GLOGOVNICI	70.000,00	69.927,76	99,90%
Izvor sredstava	GRAD KRIŽEVCI	70.000,00	69.927,76	99,90%
4	Rashodi za nabavu nefinancijske imovine	70.000,00	69.927,76	99,90%
42	Rashodi za nabavu proizvedene dugotrajne imovine	70.000,00	69.927,76	99,90%
421	Građevinski objekti	70.000,00	69.927,76	99,90%
Projekt	OPSKRBA PITKOM VODOM	550.000,00	476.867,47	86,70%
Potprojekt	GRADNJA SEKUNDARNE VODOVODNE MREŽE NA PODRUČJU GRADA (EIB II, KOPRIVNIČKA ULICA, MATIJE GUPCA)	400.000,00	409.943,00	102,49%
Izvor sredstava	GRAD KRIŽEVCI	400.000,00	409.943,00	102,49%
3	Rashodi poslovanja	400.000,00	409.943,00	102,49%
38	Ostali rashodi	400.000,00	409.943,00	102,49%
386	Kapitalne pomoći	400.000,00	409.943,00	102,49%



BROJ KONTA	VRSTA RASHODA I IZDATAKA	PLANIRANO	OSTVARENO	INDEX
1	2	3	4	4/3
Potprojekt	ULAGANJE U RAZVOJ VODOOPSKRBE PO PROJEKTIMA IZ KOHEZIJSKIH FONDOVA EU	150.000,00	66.924,47	44,62%
Izvor sredstava	GRAD KRIŽEVCI	150.000,00	66.924,47	44,62%
4	Rashodi za nabavu nefinancijske imovine	150.000,00	66.924,47	44,62%
45	Rashodi za dodatna ulaganja na nefinancijskoj imovini	150.000,00	66.924,47	44,62%
454	Dodatna ulaganja za ostalu nefinancijsku imovinu	150.000,00	66.924,47	44,62%
Projekt	ODVODNJA I PROČIŠĆAVANJE OTPADNIH VODA	280.000,00	192.265,99	68,67%
Potprojekt	GRADNJA SIFONSKIH PRIJELAZA	50.000,00	49.067,25	98,13%
Izvor sredstava	GRAD KRIŽEVCI	50.000,00	49.067,25	98,13%
3	Rashodi poslovanja	50.000,00	49.067,25	98,13%
38	Ostali rashodi	50.000,00	49.067,25	98,13%
386	Kapitalne pomoći	50.000,00	49.067,25	98,13%
Potprojekt	GRADNJA KANALIZACIJE U KOPRIVNIČKOJ ULICI (SJEVERNA STRANA)	50.000,00	34.440,00	68,88%
Izvor sredstava	GRAD KRIŽEVCI	50.000,00	34.440,00	68,88%
3	Rashodi poslovanja	50.000,00	34.440,00	68,88%
38	Ostali rashodi	50.000,00	34.440,00	68,88%
386	Kapitalne pomoći	50.000,00	34.440,00	68,88%
Potprojekt	ULAGANJE U RAZVOJ ODVODNJE I PROČIŠĆAVANJA OTPADNIH VODA PO PROJEKTIMA IZ KOHEZIJSKIH FONDOVA EU AGLOMERACIJE KRIŽEVCI	150.000,00	81.588,47	54,39%
Izvor sredstava	GRAD KRIŽEVCI	150.000,00	81.588,47	54,39%
4	Rashodi za nabavu nefinancijske imovine	150.000,00	81.588,47	54,39%
45	Rashodi za dodatna ulaganja na nefinancijskoj imovini	150.000,00	81.588,47	54,39%
454	Dodatna ulaganja za ostalu nefinancijsku imovinu	150.000,00	81.588,47	54,39%
Potprojekt	PROJEKTIRANJE KANALIZACIJE U GUNDULIĆEVOJ ULICI	10.000,00	7.203,00	72,03%
Izvor sredstava	GRAD KRIŽEVCI	10.000,00	7.203,00	72,03%
3	Rashodi poslovanja	10.000,00	7.203,00	72,03%
38	Ostali rashodi	10.000,00	7.203,00	72,03%
386	Kapitalne pomoći	10.000,00	7.203,00	72,03%
Potprojekt	IZGRADNJA ODVODNJE U SVETOKRIŠKOJ ULICI	20.000,00	19.967,27	99,84%
Izvor sredstava	GRAD KRIŽEVCI	20.000,00	19.967,27	99,84%
3	Rashodi poslovanja	20.000,00	19.967,27	99,84%
38	Ostali rashodi	20.000,00	19.967,27	99,84%
386	Kapitalne pomoći	20.000,00	19.967,27	99,84%
Projekt	IZGRADNJA PODUZETNIČKE ZONE GORNJI ČRET	5.000.000,00	4.398.711,82	87,97%
Potprojekt	GOSPODARSKA ZONA GORNJI ČRET	5.000.000,00	4.398.711,82	87,97%
Izvor sredstava	GRAD KRIŽEVCI	5.000.000,00	4.398.711,82	87,97%
4	Rashodi za nabavu nefinancijske imovine	5.000.000,00	4.398.711,82	87,97%
42	Rashodi za nabavu proizvedene dugotrajne imovine	5.000.000,00	4.398.711,82	87,97%
421	Građevinski objekti	5.000.000,00	4.398.711,82	87,97%
Projekt	ODLAGANJE KOMUNALNOG OTPADA	505.000,00	497.915,00	98,60%
Potprojekt	GRADNJA TREĆE KAZETE NA DEPONIJ KOMUNALNOG OTPADA IVANČINO BRDO	255.000,00	279.665,00	109,67%
Izvor sredstava	GRAD KRIŽEVCI	255.000,00	279.665,00	109,67%
3	Rashodi poslovanja	255.000,00	279.665,00	109,67%



BROJ KONTA	VRSTA RASHODA I IZDATAKA	PLANIRANO	OSTVARENO	INDEX
1	2	3	4	4/3
38	Ostali rashodi	255.000,00	279.665,00	109,67%
386	Kapitalne pomoći	255.000,00	279.665,00	109,67%
Potprojekt	<b>PREŠA ZA PREŠANJE PLASTIKE I PAPIRA</b>	<b>220.000,00</b>	<b>218.250,00</b>	<b>99,20%</b>
Izvor sredstava	<b>GRAD KRIŽEVCI</b>	<b>220.000,00</b>	<b>218.250,00</b>	<b>99,20%</b>
3	Rashodi poslovanja	220.000,00	218.250,00	99,20%
38	Ostali rashodi	220.000,00	218.250,00	99,20%
386	Kapitalne pomoći	220.000,00	218.250,00	99,20%
Potprojekt	<b>NADZOR ZA IZGRADNJU TREĆE KAZETE NA ODLAGALIŠTU IVANČINO BRDO</b>	<b>30.000,00</b>	<b>0,00</b>	<b>0,00%</b>
Izvor sredstava	<b>GRAD KRIŽEVCI</b>	<b>30.000,00</b>	<b>0,00</b>	<b>0,00%</b>
3	Rashodi poslovanja	30.000,00	0,00	0,00%
38	Ostali rashodi	30.000,00	0,00	0,00%
386	Kapitalne pomoći	30.000,00	0,00	0,00%
<b>Program</b>	<b>PROGRAM ODRŽAVANJA KOMUNALNE INFRASTRUKTURE</b>	<b>6.292.000,00</b>	<b>6.369.265,69</b>	<b>101,23%</b>
Potprogram	<b>ODRŽAVANJE ČISTOĆE JAVNIH POVRŠINA</b>	<b>560.000,00</b>	<b>513.505,81</b>	<b>91,70%</b>
Izvor sredstava	<b>GRAD KRIŽEVCI</b>	<b>560.000,00</b>	<b>513.505,81</b>	<b>91,70%</b>
3	Rashodi poslovanja	560.000,00	513.505,81	91,70%
32	Materijalni rashodi	560.000,00	513.505,81	91,70%
323	Rashodi za usluge	560.000,00	513.505,81	91,70%
Potprogram	<b>ODRŽAVANJE ODVODNJE ATMOSFERSKIH VODA</b>	<b>100.000,00</b>	<b>99.911,21</b>	<b>99,91%</b>
Izvor sredstava	<b>GRAD KRIŽEVCI</b>	<b>100.000,00</b>	<b>99.911,21</b>	<b>99,91%</b>
3	Rashodi poslovanja	100.000,00	99.911,21	99,91%
32	Materijalni rashodi	100.000,00	99.911,21	99,91%
323	Rashodi za usluge	100.000,00	99.911,21	99,91%
Potprogram	<b>ODRŽAVANJE GROBLJA</b>	<b>90.000,00</b>	<b>59.942,57</b>	<b>66,60%</b>
Izvor sredstava	<b>GRAD KRIŽEVCI</b>	<b>90.000,00</b>	<b>59.942,57</b>	<b>66,60%</b>
3	Rashodi poslovanja	90.000,00	59.942,57	66,60%
32	Materijalni rashodi	90.000,00	59.942,57	66,60%
323	Rashodi za usluge	90.000,00	59.942,57	66,60%
Potprogram	<b>ODRŽAVANJE JAVNE RASVJETE</b>	<b>2.482.000,00</b>	<b>2.521.238,67</b>	<b>101,58%</b>
Izvor sredstava	<b>GRAD KRIŽEVCI</b>	<b>2.400.000,00</b>	<b>2.440.330,07</b>	<b>101,68%</b>
3	Rashodi poslovanja	2.400.000,00	2.440.330,07	101,68%
32	Materijalni rashodi	2.400.000,00	2.440.330,07	101,68%
322	Rashodi za materijal i energiju	1.200.000,00	1.192.939,01	99,41%
323	Rashodi za usluge	1.200.000,00	1.247.391,06	103,95%
Projekt	<b>OBNOVA RASVJETE U ULICI NIKOLA TESLA</b>	<b>82.000,00</b>	<b>80.908,60</b>	<b>98,67%</b>
Izvor sredstava	<b>GRAD KRIŽEVCI</b>	<b>82.000,00</b>	<b>80.908,60</b>	<b>98,67%</b>
3	Rashodi poslovanja	82.000,00	80.908,60	98,67%
32	Materijalni rashodi	82.000,00	80.908,60	98,67%
323	Rashodi za usluge	82.000,00	80.908,60	98,67%
Potprogram	<b>ODRŽAVANJE NERAZVRSTANIH CESTA</b>	<b>1.450.000,00</b>	<b>1.552.838,45</b>	<b>107,09%</b>
Izvor sredstava	<b>GRAD KRIŽEVCI</b>	<b>1.450.000,00</b>	<b>1.552.838,45</b>	<b>107,09%</b>
3	Rashodi poslovanja	1.450.000,00	1.552.838,45	107,09%
32	Materijalni rashodi	1.450.000,00	1.552.838,45	107,09%
323	Rashodi za usluge	1.450.000,00	1.552.838,45	107,09%
Potprogram	<b>ODRŽAVANJE JAVNIH ZELENIH POVRŠINA</b>	<b>1.610.000,00</b>	<b>1.621.828,98</b>	<b>100,73%</b>
Izvor sredstava	<b>GRAD KRIŽEVCI</b>	<b>1.610.000,00</b>	<b>1.621.828,98</b>	<b>100,73%</b>
3	Rashodi poslovanja	1.610.000,00	1.621.828,98	100,73%
32	Materijalni rashodi	1.610.000,00	1.621.828,98	100,73%
323	Rashodi za usluge	1.610.000,00	1.621.828,98	100,73%

BROJ KONTA	VRSTA RASHODA I IZDATAKA	PLANIRANO	OSTVARENO	INDEX
1	2	3	4	4/3
<b>Glava</b>	<b>20 STAMBENO GOSPODARSTVO I PROSTORNO PLANIRANJE</b>	<b>3.250.000,00</b>	<b>3.103.073,09</b>	<b>95,48%</b>
<b>Program</b>	<b>PROGRAM KAPITALNIH ULAGANJA</b>	<b>675.000,00</b>	<b>483.821,58</b>	<b>71,68%</b>
<b>Potprogram</b>	<b>KAPITALNA ULAGANJA U STAMBENO-POSLOVNE PROSTORE GRADA</b>	<b>545.000,00</b>	<b>483.821,58</b>	<b>88,77%</b>
<b>Projekt</b>	<b>ULAGANJA U STAMBENO POSLOVNE PROSTORE</b>	<b>545.000,00</b>	<b>483.821,58</b>	<b>88,77%</b>
<b>Potprojekt</b>	<b>IZGRADNJA STANOVA ZA SOCIJALNE POTREBE</b>	<b>20.000,00</b>	<b>0,00</b>	<b>0,00%</b>
<b>Izvor sredstava</b>	<b>GRAD KRIŽEVCI</b>	<b>20.000,00</b>	<b>0,00</b>	<b>0,00%</b>
<b>4</b>	<b>Rashodi za nabavu nefinancijske imovine</b>	<b>20.000,00</b>	<b>0,00</b>	<b>0,00%</b>
<b>42</b>	<b>Rashodi za nabavu proizvedene dugotrajne imovine</b>	<b>20.000,00</b>	<b>0,00</b>	<b>0,00%</b>
421	Građevinski objekti	20.000,00	0,00	0,00%
<b>Potprojekt</b>	<b>KUPNJA STANOVA ZA SOCIJALNE POTREBE</b>	<b>525.000,00</b>	<b>483.821,58</b>	<b>92,16%</b>
<b>Izvor sredstava</b>	<b>GRAD KRIŽEVCI</b>	<b>525.000,00</b>	<b>483.821,58</b>	<b>92,16%</b>
<b>4</b>	<b>Rashodi za nabavu nefinancijske imovine</b>	<b>525.000,00</b>	<b>483.821,58</b>	<b>92,16%</b>
<b>42</b>	<b>Rashodi za nabavu proizvedene dugotrajne imovine</b>	<b>525.000,00</b>	<b>483.821,58</b>	<b>92,16%</b>
421	Građevinski objekti	525.000,00	483.821,58	92,16%
<b>Potprogram</b>	<b>KAPITALNA ULAGANJA U ZAŠTITU OKOLIŠA</b>	<b>130.000,00</b>	<b>0,00</b>	<b>0,00%</b>
<b>Projekt</b>	<b>STUDIJA IZVODLJIVOSTI GRIJANJA JAVNIH OBJEKATA GEOTERMALNOM VODOM</b>	<b>130.000,00</b>	<b>0,00</b>	<b>0,00%</b>
<b>Izvor sredstava</b>	<b>GRAD KRIŽEVCI</b>	<b>130.000,00</b>	<b>0,00</b>	<b>0,00%</b>
<b>4</b>	<b>Rashodi za nabavu nefinancijske imovine</b>	<b>130.000,00</b>	<b>0,00</b>	<b>0,00%</b>
<b>41</b>	<b>Rashodi za nabavu neproizvedene imovine</b>	<b>130.000,00</b>	<b>0,00</b>	<b>0,00%</b>
412	Nematerijalna imovina	130.000,00	0,00	0,00%
<b>Program</b>	<b>PROGRAM UREĐENJA PROSTORA NA PODRUČJU GRADA</b>	<b>2.575.000,00</b>	<b>2.619.251,51</b>	<b>101,72%</b>
<b>Potprogram</b>	<b>IZRADA PROSTORNO PLANSKE DOKUMENTACIJE</b>	<b>400.000,00</b>	<b>376.635,25</b>	<b>94,16%</b>
<b>Izvor sredstava</b>	<b>GRAD KRIŽEVCI</b>	<b>400.000,00</b>	<b>376.635,25</b>	<b>94,16%</b>
<b>3</b>	<b>Rashodi poslovanja</b>	<b>400.000,00</b>	<b>376.635,25</b>	<b>94,16%</b>
<b>32</b>	<b>Materijalni rashodi</b>	<b>400.000,00</b>	<b>376.635,25</b>	<b>94,16%</b>
323	Rashodi za usluge	400.000,00	376.635,25	94,16%
<b>Potprogram</b>	<b>OČUVANJE KULTURNE I SAKRALNE BAŠTINE</b>	<b>1.000.000,00</b>	<b>1.048.451,01</b>	<b>104,85%</b>
<b>Projekt</b>	<b>UREĐENJE SAKRALNIH OBJEKATA</b>	<b>500.000,00</b>	<b>618.558,61</b>	<b>123,71%</b>
<b>Izvor sredstava</b>	<b>GRAD KRIŽEVCI</b>	<b>500.000,00</b>	<b>618.558,61</b>	<b>123,71%</b>
<b>3</b>	<b>Rashodi poslovanja</b>	<b>500.000,00</b>	<b>618.558,61</b>	<b>123,71%</b>
<b>32</b>	<b>Materijalni rashodi</b>	<b>500.000,00</b>	<b>618.558,61</b>	<b>123,71%</b>
323	Rashodi za usluge	500.000,00	618.558,61	123,71%
<b>Projekt</b>	<b>REKONSTRUKCIJA KROVIŠTA HRVATSKOG DOMA</b>	<b>500.000,00</b>	<b>429.892,40</b>	<b>85,98%</b>
<b>Izvor sredstava</b>	<b>GRAD KRIŽEVCI</b>	<b>500.000,00</b>	<b>429.892,40</b>	<b>85,98%</b>
<b>3</b>	<b>Rashodi poslovanja</b>	<b>500.000,00</b>	<b>429.892,40</b>	<b>85,98%</b>
<b>32</b>	<b>Materijalni rashodi</b>	<b>500.000,00</b>	<b>429.892,40</b>	<b>85,98%</b>
323	Rashodi za usluge	500.000,00	429.892,40	85,98%

BROJ KONTA	VRSTA RASHODA I IZDATAKA	PLANIRANO	OSTVARENO	INDEX
1	2	3	4	4/3
<b>Potprogram</b>	<b>ODRŽAVANJE OBJEKATA I PROSTORA U VLASNIŠTVU GRADA</b>	<b>790.000,00</b>	<b>826.885,89</b>	<b>104,67%</b>
Projekt	VODNA NAKNADA	30.000,00	28.549,39	95,16%
Izvor sredstava	GRAD KRIŽEVCI	30.000,00	28.549,39	95,16%
3	Rashodi poslovanja	30.000,00	28.549,39	95,16%
32	Materijalni rashodi	30.000,00	28.549,39	95,16%
329	Ostali nespomenuti rashodi poslovanja	30.000,00	28.549,39	95,16%
Projekt	VJEŠTAČENJA	60.000,00	60.078,08	100,13%
Izvor sredstava	GRAD KRIŽEVCI	60.000,00	60.078,08	100,13%
3	Rashodi poslovanja	60.000,00	60.078,08	100,13%
32	Materijalni rashodi	60.000,00	60.078,08	100,13%
323	Rashodi za usluge	60.000,00	60.078,08	100,13%
Projekt	ZGRADE I OBJEKTI U VLASNIŠTVU GRADA	600.000,00	639.610,29	106,60%
Izvor sredstava	GRAD KRIŽEVCI	600.000,00	639.610,29	106,60%
3	Rashodi poslovanja	600.000,00	639.610,29	106,60%
32	Materijalni rashodi	600.000,00	639.610,29	106,60%
323	Rashodi za usluge	600.000,00	639.610,29	106,60%
Projekt	NEOPHODNE INTERVENCIJE I ZAJEDNIČKA PRIČUVA	100.000,00	98.648,13	98,65%
Izvor sredstava	GRAD KRIŽEVCI	100.000,00	98.648,13	98,65%
3	Rashodi poslovanja	100.000,00	98.648,13	98,65%
32	Materijalni rashodi	100.000,00	98.648,13	98,65%
323	Rashodi za usluge	100.000,00	98.648,13	98,65%
<b>Potprogram</b>	<b>ZAŠTITA OKOLIŠA I EKOLOGIJA</b>	<b>385.000,00</b>	<b>367.279,36</b>	<b>95,40%</b>
Projekt	DERATIZACIJA	150.000,00	136.401,77	90,93%
Izvor sredstava	GRAD KRIŽEVCI	150.000,00	136.401,77	90,93%
3	Rashodi poslovanja	150.000,00	136.401,77	90,93%
32	Materijalni rashodi	150.000,00	136.401,77	90,93%
323	Rashodi za usluge	150.000,00	136.401,77	90,93%
Projekt	HIGIJENIČARSKA SLUŽBA	55.000,00	51.045,00	92,81%
Izvor sredstava	GRAD KRIŽEVCI	55.000,00	51.045,00	92,81%
3	Rashodi poslovanja	55.000,00	51.045,00	92,81%
32	Materijalni rashodi	55.000,00	51.045,00	92,81%
323	Rashodi za usluge	55.000,00	51.045,00	92,81%
Projekt	OČUVANJE OKOLIŠA	180.000,00	179.832,59	99,91%
Izvor sredstava	GRAD KRIŽEVCI	180.000,00	179.832,59	99,91%
3	Rashodi poslovanja	180.000,00	179.832,59	99,91%
32	Materijalni rashodi	180.000,00	179.832,59	99,91%
323	Rashodi za usluge	180.000,00	179.832,59	99,91%

### III. ZAVRŠNA ODREDBA

#### Članak 6.

Ovaj Godišnji izvještaj o izvršenju Proračuna Grada Križevaca za 2011. godinu stupa na snagu osmog dana od dana objave u "Službenom vjesniku Grada Križevaca".

#### GRADSKO VIJEĆE GRADA KRIŽEVACA

KLASA: 400-01/12-01/ 8

URBROJ: 2137/02-01/03-12-1

Križevci, 18. travnja 2012.

PREDSJEDNIK  
Roko Bašić, dr.vet.med. v.r.

**15.**

Na temelju članka 18. Statuta Grada Križevaca ("Službeni vjesnik Grada Križevaca" broj 4/09) i članka 11. Odluke o javnim priznanjima Grada Križevaca ("Službeni vjesnik Grada Križevaca" broj 3/06. i 1/09) Gradsko vijeće Grada Križevaca na 24. sjednici održanoj 18. travnja 2012. donijelo je

**ODLUKU****o dodjeli Nagrade za životno djelo****I.**

Nagrada za životno djelo dodjeljuje se BORISU ČATAJU iz Križevaca, za sveukupni volonterski četrdesetogodišnji društveni rad na organiziranju kazališnog života, vođenja i kontinuiranog djelovanja malog kazališta u Križevcima te promicanje Grada Križevaca u Republici Hrvatskoj i šire.

Nagrada za životno djelo dodjeljuje se u obliku Povelje i novčane nagrade u iznosu tri prosječne mjesečne plaće u Republici Hrvatskoj, što iznosi 23.388,00 kuna.

**II.**

Nagrada za životno djelo uručit će se dobitniku na svečanoj sjednici Gradskog vijeća Grada Križevaca povodom obilježavanja Dana Grada Križevaca.

**III.**

Ova Odluka objavit će se u "Službenom vjesniku Grada Križevaca".

**GRADSKO VIJEĆE GRADA KRIŽEVACA**

KLASA: 060-01/12-01/13  
URBROJ: 2137/02-04/2-12-2  
Križevci, 18. travnja 2012.

**PREDSJEDNIK**  
Roko Bašić, dr.vet.med,v.r.

**16.**

Na temelju članka 18. Statuta Grada Križevaca ("Službeni vjesnik Grada Križevaca" broj 4/09) i članka 11. Odluke o javnim priznanjima Grada Križevaca ("Službeni vjesnik Grada Križevaca" broj 3/06. i 1/09) Gradsko vijeće Grada Križevaca na 24. sjednici održanoj 18. travnja 2012. donijelo je

**ODLUKU****o dodjeli Plakete Grada Križevaca****I.**

Plaketa Grada Križevaca dodjeljuje se BRUNOSLAVU SABOLEKU iz Križevaca za iznimni doprinos u vođenju i podizanju kvalitete srednjoškolskog obrazovanja te za dugogodišnji uspješan prosvjetno-pedagoški rad.

**II.**

Plaketa Grada Križevaca uručit će se dobitnici na svečanoj sjednici Gradskog vijeća Grada Križevaca povodom obilježavanja Dana Grada Križevaca.

**III.**

Ova Odluka objavit će se u "Službenom vjesniku Grada Križevaca".

**GRADSKO VIJEĆE GRADA KRIŽEVACA**

KLASA: 060-01/12-01/04  
URBROJ: 2137/02-04/2-12-2  
Križevci, 18. travnja 2012.

**PREDSJEDNIK**  
Roko Bašić, dr.vet.med,v.r.

**17.**

Na temelju članka 18. Statuta Grada Križevaca ("Službeni vjesnik Grada Križevaca" broj 4/09) i članka 11. Odluke o javnim priznanjima Grada Križevaca ("Službeni vjesnik Grada Križevaca" broj 3/06. i 1/09) Gradsko vijeće Grada Križevaca na 24. sjednici održanoj 18. travnja 2012. donijelo je

**ODLUKU****o dodjeli Plakete Grada Križevaca**

## I.

Plaketa Grada Križevaca dodjeljuje se DOBROVOLJNOM VATROGASNOM DRUŠTVU POLJANA KRIŽEVAČKA uz 120-tu obljetnicu uspješnog i kontinuiranog rada na zaštiti od požara i čuvanju imovine.

## II.

Plaketa Grada Križevaca uručit će se dobitniku na svečanoj sjednici Gradskog vijeća Grada Križevaca povodom obilježavanja Dana Grada Križevaca.

## III.

Ova Odluka objavit će se u "Službenom vjesniku Grada Križevaca".

## GRADSKO VIJEĆE GRADA KRIŽEVACA

KLASA: 061-01/12-01/12

URBROJ: 2137/02-04/2-12-2

Križevci, 18. travnja 2012.

PREDSJEDNIK

Roko Bašić, dr.vet.med,v.r.

## 18.

Na temelju članka 18. Statuta Grada Križevaca ("Službeni vjesnik Grada Križevaca" broj 4/09) i članka 11. Odluke o javnim priznanjima Grada Križevaca ("Službeni vjesnik Grada Križevaca" broj 3/06 i 1/09) Gradsko vijeće Grada Križevaca na 24. sjednici, održanoj 18. travnja 2012. donijelo je

**O D L U K U****o dodjeli Priznanja Grada Križevaca**

## I.

Priznanje Grada Križevaca dodjeljuje se VESNI IŠTVANOVIĆ iz Križevaca za aktivan karitativni rad i organiziranje pružanja pomoći socijalno ugroženim osobama na području Grada Križevaca.

## II.

Priznanje Grada Križevaca uručit će se dobitnici na svečanoj sjednici Gradskog vijeća Grada Križevaca povodom obilježavanja Dana Grada Križevaca.

## III.

Ova Odluka objavit će se u "Službenom vjesniku Grada Križevaca".

## GRADSKO VIJEĆE GRADA KRIŽEVACA

KLASA: 061-01/12-01/08

URBROJ: 2137/02-04/2-11-2

Križevci, 18. travnja 2012.

PREDSJEDNIK

Roko Bašić, dr.vet.med,v.r.

## 19.

Na temelju članka 18. Statuta Grada Križevaca ("Službeni vjesnik Grada Križevaca", broj 4/09) i članka 11. Odluke o javnim priznanjima Grada Križevaca ("Službeni vjesnik Grada Križevaca" broj 3/06. i 1/09) Gradsko vijeće Grada Križevaca na 24. sjednici održanoj 18. travnja 2012. donijelo je

**O D L U K U****o dodjeli Priznanja Grada Križevaca**

## I.

Priznanje Grada Križevaca dodjeljuje se STJEPANU JAMBRECU iz Dijankovca za dugogodišnji uspješan rad u mjesnom odboru i drugim društvenim aktivnostima mjesta.

## II.

Priznanje Grada Križevaca uručit će se dobitnici na svečanoj sjednici Gradskog vijeća Grada Križevaca povodom obilježavanja Dana Grada Križevaca.

## III.

Ova Odluka objavit će se u "Službenom vjesniku Grada Križevaca".

## GRADSKO VIJEĆE GRADA KRIŽEVACA

KLASA: 061-01/12-01/10

URBROJ: 2137/02-04/2-12-2

Križevci, 18. travnja 2012.

PREDSJEDNIK

Roko Bašić, dr.vet.med, v.r.



**20.**

Na temelju članka 18. Statuta Grada Križevaca ("Službeni vjesnik Grada Križevaca" broj 4/09) i članka 11. Odluke o javnim priznanjima Grada Križevaca ("Službeni vjesnik Grada Križevaca" broj 3/06. i 1/09) Gradsko vijeće Grada Križevaca na 24. sjednici održanoj 18. travnja 2012. donijelo je

**O D L U K U**  
**o dodjeli Priznanja Grada Križevaca**

**I.**

Priznanje Grada Križevaca dodjeljuje se MONIKI KEMENOVIC iz Dijankovca za doprinos predstavljanja Grada Križevaca te života i običaja sela na mnogim manifestacijama u Republici Hrvatskoj.

**II.**

Priznanje Grada Križevaca uručit će se dobitniku na svečanoj sjednici Gradskog vijeća Grada Križevaca povodom obilježavanja Dana Grada Križevaca.

**III.**

Ova Odluka objavit će se u "Službenom vjesniku Grada Križevaca".

GRADSKO VIJEĆE GRADA KRIŽEVACA

KLASA: 061-01/12-01/06  
URBROJ: 2137/02-04/2-12-2  
Križevci, 18. travnja 2012.

PREDSJEDNIK  
Roko Bašić, dr.vet.med,v.r.

**21.**

Na temelju članka 18. Statuta Grada Križevaca ("Službeni vjesnik Grada Križevaca", broj 4/09) i članka 11. Odluke o javnim priznanjima Grada Križevaca ("Službeni vjesnik Grada Križevaca", broj 3/06. i 1/09) Gradsko vijeće Grada Križevaca na 24. sjednici, održanoj 18. travnja 2012. donijelo je

**O D L U K U**  
**o dodjeli Priznanja Grada Križevaca**

**I.**

Priznanje Grada Križevaca dodjeljuje se IVANU PEKLIĆU iz Križevaca za iznimni doprinos istraživanju povijesne i kulturne baštine Križevaca i križevačkog kraja.

**II.**

Priznanje Grada Križevaca uručit će se dobitniku na svečanoj sjednici Gradskog vijeća Grada Križevaca povodom obilježavanja Dana Grada Križevaca.

**III.**

Ova Odluka objavit će se u "Službenom vjesniku Grada Križevaca".

GRADSKO VIJEĆE GRADA KRIŽEVACA

KLASA: 061-01/12-01/02  
URBROJ: 2137/02-04/2-12-2  
Križevci, 18. travnja 2012.

PREDSJEDNIK  
Roko Bašić, dr.vet.med,v.r.

**22.**

Na temelju članka 18. Statuta Grada Križevaca ("Službeni vjesnik Grada Križevaca" broj 4/09) i članka 11. Odluke o javnim priznanjima Grada Križevaca ("Službeni vjesnik Grada Križevaca" broj 3/06. i 1/09) Gradsko vijeće Grada Križevaca na 24. sjednici održanoj 18. travnja 2012. donijelo je

**O D L U K U**  
**o dodjeli Priznanja Grada Križevaca**

**I.**

Priznanje Grada Križevaca dodjeljuje se DOBROVOLJNOM VATROGASNOM DRUŠTVU CUBINEC uz 80-tu obljetnicu uspješnog i kontinuiranog rada na zaštiti od požara i čuvanju imovine.



## II.

Priznanje Grada Križevaca uručit će se dobitniku na svečanoj sjednici Gradskog vijeća Grada Križevaca povodom obilježavanja Dana Grada Križevaca.

## III.

Ova Odluka objavit će se u "Službenom vjesniku Grada Križevaca".

## GRADSKO VIJEĆE GRADA KRIŽEVACA

KLASA: 061-01/12-01/07  
URBROJ: 2137/02-04/2-12-2  
Križevci, 18. travnja 2012.

## PREDSJEDNIK

Roko Bašić, dr.vet.med,v.r.

## 23.

Na temelju članka 100. Zakona o prostornom uređenju i gradnji ("Narodne novine" broj 76/07, 38/09, 55/11. i 90/11) i članka 18. Statuta Grada Križevaca ("Službeni vjesnik Grada Križevaca" broj 4/09), Gradsko vijeće Grada Križevaca na 24. sjednici održanoj 18. travnja 2012. donijelo je

**O D L U K U**  
**O DONOŠENJU I. IZMJENA I DOPUNA**  
**(CILJANIH) ODLUKE O DONOŠENJU**  
**URBANISTIČKOG PLANA UREĐENJA**  
**GOSPODARSKE ZONE "CUBINEC"**

## I. OPĆE ODREDBE

## Članak 1.

Donosi se Odluka o donošenju I. izmjena i dopuna (ciljanih) Odluke o donošenju Urbanističkog plana uređenja Gospodarske zone "Cubinec" ("Službeni vjesnik Grada Križevaca" broj 5/09) (u daljnjem tekstu: Odluka) koje je izradio ARHEO d.o.o. iz Zagreba.

## Članak 2.

Obuhvat I. Izmjena i dopuna (ciljanih) Urbanističkog plana uređenja Gospodarske zone "Cubinec" (u daljnjem tekstu: Izmjene i dopune (ciljane) Urbanističkog plana) su Odredbe za provođenje, odnosno članci 8. i 9. Odluke o donošenju Urbanističkog plana uređenja Gospodarske zone "Cubinec".

## Članak 3.

Izmjene i dopune (ciljane) Urbanističkog plana odnose se samo na tekstualni dio Urbanističkog plana.

## Članak 4.

Izmjene i dopune (ciljane) Urbanističkog plana sadrže:

- A. TEKSUTALNI DIO
- II. Odredbe za provođenje
- C. OBVEZATNI PRILOZI.

## II. ODREDBE ZA PROVOĐENJE

## Članak 5.

U članku 8. iza stavka 1. dodaje se novi stavak 2. koji glasi:

"Na građevnim česticama označenih oznakama C6 i C13 (osnovni modul građevne čestice - grafički prilog broj 4. OBLICI KORIŠTENJA, NAČIN I UVJETI GRADNJE) moguća je gradnja građevina za skladištenje i obradu/oporabu otpada. Na navedenoj lokaciji nije dozvoljeno gospodarenje radioaktivnim niti eksplozivnim otpadom. "

Dosadašnji stavci 2. i 3. postaju stavci 3. i 4.

## Članak 6.

Iza članka 9. dodaje se novi članak 9.a koji glasi:

"9. a

Na građevnim česticama označenih oznakom C6 i C13 (osnovni modul građevne čestice – grafički prilog broj 4. OBLICI KORIŠTENJA, NAČIN I UVJETI GRADNJE) moguća je gradnja građevina za privremeno skladištenje i obradu/oporabu otpada.

Osim skladištenja neorganskog neopasnog otpada (metal, plastika, staklo, drvo i sl.) dozvoljava se i skupljanje, privremeno skladištenje i uporaba određenih vrsta opasnog i neopasnog otpada prema Katalogu otpada kao što su:

- uporaba i privremeno skladištenje otpada iz Kataloga otpada ("Narodne novine" broj 50/05. i 39/09) pod kataloškim brojem 16 06 baterije i akumulatori, 20 01 33 baterije i akumulatori obuhvaćeni pod 16 06 01, 16 06 02 ili 16 06 03, nesortirane baterije i akumulatori koji sadrže ove baterije i 20 01 34 baterije i akumulatori koji nisu navedeni pod 20 01 33,
- uporaba i privremeno skladištenje elektroničkog i električnog otpada."

### III. ZAVRŠNA ODREDBA

#### Članak 7.

Ova Odluka stupa na snagu osmog dana od dana objave u "Službenom vjesniku Grada Križevaca".

GRADSKO VIJEĆE GRADA KRIŽEVACA

KLASA: 350-01/11- 01/41  
URBROJ: 2137/02-02-12-11  
Križevci, 18. travnja 2012.

PREDSJEDNIK  
Roko Bašić, dr. vet.med,v.r.

24.

Na temelju članka 18. Statuta Grada Križevaca ("Službeni vjesnik Grada Križevaca" broj 4/09), Gradsko vijeće Grada Križevaca na 24. sjednici održanoj 18. travnja 2012. godine donijelo je

### ZAKLJUČAK

#### **o usvajanju Izvješća o radu gradonačelnika Grada Križevaca za razdoblje srpanj-prosinac 2011. godine**

I.

Usvaja se Izvješće o radu gradonačelnika Grada Križevaca za razdoblje srpanj-prosinac 2011. godine koje se nalazi u prilogu i čini sastavni dio ovog Zaključka.

II.

Ovaj Zaključak objavit će se u "Službenom vjesniku Grada Križevaca".

GRADSKO VIJEĆE GRADA KRIŽEVACA

KLASA: 022-01/10-01/03  
URBROJ: 2137/02-04/2-12-2  
Križevci, 18. travnja 2012.

PREDSJEDNIK

Roko Bašić, dr.vet.med,v.r.

25.

Na temelju članka 110. Zakona o proračunu ("Narodne novine" broj 87/08) i članka 18. Statuta Grada Križevaca ("Službeni vjesnik Grada Križevaca" broj 4/09), Gradsko vijeće Grada Križevaca na 24. sjednici održanoj 18. travnja 2012. donijelo je

### ZAKLJUČAK

#### **o usvajanju Izvještaja o korištenju proračunske zalihe Proračuna Grada Križevaca za razdoblje siječanj - prosinac 2011. godine**

## I.

Usvaja se Izvještaj o korištenju proračunske zalihe Proračuna Grada Križevaca za razdoblje siječanj - prosinac 2011. godine.

Iz sredstava Proračunske zalihe Proračuna Grada Križevaca u razdoblju siječanj-prosinac 2011. godine utrošeno je ukupno 142.000,00 kuna.

## II.

Ovaj Zaključak objavit će se u "Službenom vjesniku Grada Križevaca".

GRADSKO VIJEĆE GRADA KRIŽEVACA

KLASA: 400-01/12-01/06  
URBROJ: 2137/02-04/2-12-2  
Križevci, 18. travnja 2012.

PREDSJEDNIK

Roko Bašić, dr.vet.med,v.r.

## 26.

Na temelju članka 28. Zakona o komunalnom gospodarstvu ("Narodne novine" broj 26/03-pročišćeni tekst, 82/04, 178/04, 38/09, 79/09, 49/11, 84/11. i 90/11) i članka 18. Statuta Grada Križevaca ("Službeni vjesnik Grada Križevaca" broj 4/09), Gradsko vijeće Grada Križevaca na 24. sjednici održanoj 18. travnja 2012. donijelo je

### ZAKLJUČAK

**o usvajanju Izvješća o izvršenju Programa uređenja prostora na području Grada Križevaca za 2011. godinu**

## I.

Usvaja se Izvješće o izvršenju Programa uređenja prostora na području Grada Križevaca za 2011. godinu koje se nalazi u prilogu i čini sastavni dio ovog Zaključka.

## II.

Ovaj Zaključak objavit će se u "Službenom vjesniku Grada Križevaca".

GRADSKO VIJEĆE GRADA KRIŽEVACA

KLASA: 363-01/11-01/17  
URBROJ: 2137/02-04/2-12-3  
Križevci, 18. travnja 2012.

PREDSJEDNIK

Roko Bašić, dr.vet.med,v.r.

## 27.

Na temelju članka 30. stavka 5. Zakona o komunalnom gospodarstvu ("Narodne novine" broj 26/03-pročišćeni tekst, 82/04, 178/04, 38/09, 79/09, 49/11, 84/11. i 90/11) i članka 18. Statuta Grada Križevaca ("Službeni vjesnik Grada Križevaca" broj 4/09), Gradsko vijeće Grada Križevaca na 24. sjednici održanoj 18. travnja 2012. donijelo je

### ZAKLJUČAK

**o usvajanju Izvješća o izvršenju Programa gradnje objekata i uređaja komunalne infrastrukture u Gradu Križevcima za 2011. godinu**

## I.

Usvaja se Izvješće o izvršenju Programa gradnje objekata i uređaja komunalne infrastrukture u Gradu Križevcima za 2011. godinu koje se nalazi u prilogu i čini sastavni dio ovog Zaključka.

## II.

Ovaj Zaključak objavit će se u "Službenom vjesniku Grada Križevaca".

GRADSKO VIJEĆE GRADA KRIŽEVACA

KLASA: 363-01/12-01/17  
URBROJ: 2137/02-04/2-12-1  
Križevci, 18. travnja 2012.

PREDSJEDNIK

Roko Bašić, dr.vet.med,v.r.

28.

Na temelju članka 28. stavka 4. Zakona o komunalnom gospodarstvu ("Narodne novine" broj 26/03-pročišćeni tekst, 82/04, 178/04, 38/09, 79/09, 49/11, 84/11. i 90/11) i članka 18. Statuta Grada Križevaca ("Službeni vjesnik Grada Križevaca" broj 4/09), Gradsko vijeće Grada Križevaca na 24. sjednici održanoj 18. travnja 2012. donijelo je

### ZAKLJUČAK

**o usvajanju Izvješća o izvršenju Programa održavanja komunalne infrastrukture na području Grada Križevaca u 2011. godini**

I.

Usvaja se Izvješće o izvršenju Programa održavanja komunalne infrastrukture na području Grada Križevaca u 2011. godini koje se nalazi u prilogu i čini sastavni dio ovog Zaključka.

II.

Ovaj Zaključak objavit će se u "Službenom vjesniku Grada Križevaca".

GRADSKO VIJEĆE GRADA KRIŽEVACA

KLASA: 363-01/12-01/17  
URBROJ: 2137/02-04/2-12-2  
Križevci, 18. travnja 2012.

PREDSJEDNIK

Roko Bašić, dr.vet.med,v.r

29.

Na temelju članka 18. Statuta Grada Križevaca ("Službeni vjesnik Grada Križevaca", broj 4/09), Gradsko vijeće Grada Križevaca na 24. sjednici održanoj 18. travnja 2012. donijelo je

### ZAKLJUČAK

**o davanju suglasnosti gradonačelniku Grada Križevaca za sklapanje Aneks Ugovora o koncesiji**

I.

Daje se suglasnost gradonačelniku Grada Križevaca za sklapanje aneks Ugovora o koncesiji za obavljanje djelatnosti organizacije parkiranja na području Grada Križevaca s koncesionarom DVORAC d.o.o. Križevci.

Zbog povećanja PDV-a s 23% na 25%, Aneksom Ugovora umanjit će se koncesijska naknada za 1.417,61 kuna mjesečno, odnosno 17.011,37 kuna godišnje pa bi naknada iznosila 599,21 kunu godišnje po jednom parkirnom mjestu.

II.

Ovaj Zaključak objavit će se u "Službenom vjesniku Grada Križevaca".

GRADSKO VIJEĆE GRADA KRIŽEVACA

KLASA: 363-01/12-01/19  
URBROJ: 2137/2-04/2-12-2  
Križevci, 18. travnja 2012.

PREDSJEDNIK

Roko Bašić, dr.vet.med,v.r.

30.

Na temelju članka 15. stavka 3. Zakona o sprječavanju sukoba interesa ("Narodne novine" broj 26/11. i 12/12 ) i članka 18. Statuta Grada Križevaca ("Službeni vjesnik Grada Križevaca" broj 4/09), Gradsko vijeće Grada Križevaca na 24. sjednici održanoj 18. travnja 2012. donijelo je

### ZAKLJUČAK

**o predlaganju kandidata za izbor člana nadzornog odbora trgovačkog društva Križevački poduzetnički centar d.o.o. Križevci**

I.

Predlaže se Skupštini trgovačkog društva Križevački poduzetnički centar d.o.o. Križevci da se za člana nadzornog odbora izabere Željka Piciga iz Križevaca, Pesek 61.

## II.

Ovaj Zaključak objavit će se u "Službenom vjesniku Grada Križevaca".

GRADSKO VIJEĆE GRADA KRIŽEVACA

KLASA: 080-01/12-01/05  
URBROJ: 2137/02-04/2-11-2  
Križevci, 18. travnja 2012.

PREDSJEDNIK

Roko Bašić, dr.vet.med,v.r.

## 31.

Na temelju članka 48. Zakona o lokalnoj i područnoj (regionalnoj) samoupravi ("Narodne novine" broj 30/01, 60/01-vjerodostojno tumačenje, 129/05, 109/07, 125/08,36/09. i 150/11) i 18. Statuta Grada Križevaca ("Službeni vjesnik Grada Križevaca", broj 4/09), Gradsko vijeće Grada Križevaca na 24. sjednici održanoj 18. travnja 2012. donijelo je

**ZAKLJUČAK**

**o davanju suglasnosti gradonačelniku Grada Križevaca za donošenje Odluke o imenovanju ovlaštenih predstavnika naručitelja u postupku otvorenog postupka javne nabave za nabavu radova na izgradnji stanova za socijalne potrebe**

## I.

Daje se suglasnost gradonačelniku Grada Križevaca za donošenje Odluke o imenovanju ovlaštenih predstavnika naručitelja u postupku otvorenog postupka javne nabave za nabavu radova na izgradnji stanova za socijalne potrebe u naselju Karane, KLASA: 360-02/12-01/01URBROJ: 2137/2-02/2-12-2.

Predmet nabave odnosi se na izgradnju stanova za socijalne potrebe u naselju Karane. Nabava će se provesti kroz otvoreni postupak javne nabave s ciljem sklapanja okvirnog sporazuma s jednim gospodarskim subjektom kroz dvije godine.

Procijenjena vrijednost nabave je 750.000,00 kn (bez PDV-a) za dvije godine, odnosno u ovoj godini se planiraju izvesti radovi u vrijednosti 460.000,00 kn (bez PDV-a).

## II.

Ovaj Zaključak objavit će se u "Službenom vjesniku Grada Križevaca".

GRADSKO VIJEĆE GRADA KRIŽEVACA

KLASA: 360-02/12-01/01  
URBROJ: 2137/2-04/2-12-3  
Križevci, 18. travnja 2012.

PREDSJEDNIK

Roko Bašić, dr.vet.med,v.r.

## 32.

Na temelju članka 18. Statuta Grada Križevaca ("Službeni vjesnik Grada Križevaca" broj 4/09) Gradsko vijeće Grada Križevaca na 24. sjednici održanoj 18. travnja 2012. godine donijelo je

**ZAKLJUČAK**

**o usvajanju Financijskog izvješća Dječjeg vrtića Križevci za 2011. godinu**

## I.

Usvaja se Financijsko izvješće Dječjeg vrtića Križevci za 2011. godinu koje se nalazi u prilogu i čini sastavni dio ovog Zaključka.

## II.

Ovaj Zaključak objavit će se u "Službenom vjesniku Grada Križevaca".

GRADSKO VIJEĆE GRADA KRIŽEVACA

KLASA: 601-01/12-01/09  
URBROJ: 2137/02-04/2-12-2  
Križevci, 18. travnja 2012.

PREDSJEDNIK

Roko Bašić, dr.vet.med,v.r.

**33.**

Na temelju članka 18. Statuta Grada Križevaca ("Službeni vjesnik Grada Križevaca" broj 4/09) Gradsko vijeće Grada Križevaca na 24. sjednici održanoj 18. travnja 2012. godine donijelo je

### **ZAKLJUČAK**

**o usvajanju Financijskog izvješća Dječjeg vrtića Zraka sunca Križevci za 2011. godinu**

**I.**

Usvaja se Financijsko izvješće Dječjeg vrtića Zraka sunca Križevci za 2011. godinu koje se nalazi u prilogu i čini sastavni dio ovog Zaključka.

**II.**

Ovaj Zaključak objavit će se u "Službenom vjesniku Grada Križevaca".

GRADSKO VIJEĆE GRADA KRIŽEVACA

KLASA: 601-01/12-01/05  
URBROJ: 2137/02-04/2-12-2  
Križevci, 18. travnja 2012.

**PREDSJEDNIK**

Roko Bašić, dr.vet.med,v.r.

**34.**

Na temelju članka 18. Statuta Grada Križevaca ("Službeni vjesnik Grada Križevaca" broj 4/09) Gradsko vijeće Grada Križevaca na 24. sjednici održanoj 18. travnja 2012. godine donijelo je

### **ZAKLJUČAK**

**o usvajanju Financijskog izvješća Dječjeg vrtića Svetog Josipa za 2011. godinu**

**I.**

Usvaja se Financijsko izvješće Dječjeg vrtića Svetog Josipa Križevci za 2011. godinu koje se nalazi u prilogu i čini sastavni dio ovog Zaključka.

**II.**

Ovaj Zaključak objavit će se u "Službenom vjesniku Grada Križevaca".

GRADSKO VIJEĆE GRADA KRIŽEVACA

KLASA: 601-01/12-01/04  
URBROJ: 2137/02-04/2-12-2  
Križevci, 18. travnja 2012.

**PREDSJEDNIK**

Roko Bašić, dr.vet.med,v.r.

**35.**

Na temelju članka 18. Statuta Grada Križevaca („Službeni vjesnik Grada Križevaca“ broj 4/09) Gradsko vijeće Grada Križevaca na 24. sjednici održanoj 18. travnja 2012. donijelo je

### **ZAKLJUČAK**

**o usvajanju Izvješća o radu i Financijskog izvješća Pučkog otvorenog učilišta Križevci za 2011. godinu**

**I.**

Usvaja se Izvješće o radu i Financijsko izvješće Pučkog otvorenog učilišta Križevci za 2011. godinu koje se nalazi u prilogu i čini sastavni dio ovog Zaključka.

**II.**

Ovaj Zaključak objavit će se u "Službenom vjesniku Grada Križevaca".

GRADSKO VIJEĆE GRADA KRIŽEVACA

KLASA: 612-01/12-01/09  
URBROJ: 2137/02-04/2-12-2  
Križevci, 18. travnja 2012.

**PREDSJEDNIK**

Roko Bašić, dr.vet.med,v.r.



**36.**

Na temelju članka 18. Statuta Grada Križevaca ("Službeni vjesnik Grada Križevaca" broj 4/09) Gradsko vijeće Grada Križevaca na 24. sjednici održanoj 18. travnja 2012. donijelo je

**ZAKLJUČAK**

**o usvajanju Izvješća o radu i Financijskog izvješća Gradske knjižnice "Franjo Marković" Križevci za 2011. godinu**

I.

Usvaja se Izvješće o radu i Financijsko izvješće Gradske knjižnice "Franjo Marković" Križevci za 2011. godinu koje se nalazi u prilogu i čini sastavni dio ovog Zaključka.

II.

Ovaj Zaključak objavit će se u "Službenom vjesniku Grada Križevaca".

GRADSKO VIJEĆE GRADA KRIŽEVACA

KLASA: 612-01/12-01/10  
URBROJ: 2137/02-04/2-12-2  
Križevci, 18. travnja 2012.

PREDSJEDNIK

Roko Bašić, dr.vet.med,v.r.

**37.**

Na temelju članka 18. Statuta Grada Križevaca ("Službeni vjesnik Grada Križevaca" broj 4/09) Gradsko vijeće Grada Križevaca na 24. sjednici održanoj 18. travnja 2012. donijelo je

**ZAKLJUČAK**

**o usvajanju Izvješća o radu i Financijskog izvješća Gradskog muzeja Križevci za 2011. godinu**

I.

Usvaja se Izvješće o radu i Financijsko izvješće Gradskog muzeja Križevci za 2011. godinu koje se nalazi u prilogu i čini sastavni dio ovog Zaključka

II.

Ovaj Zaključak objavit će se u "Službenom vjesniku Grada Križevaca".

GRADSKO VIJEĆE GRADA KRIŽEVACA

KLASA: 612-01/12-01/08  
URBROJ: 2137/02-04/2-12-2  
Križevci, 18. travnja 2012.

PREDSJEDNIK

Roko Bašić, dr.vet.med,v.r.

**38.**

Na temelju članka 18. Statuta Grada Križevaca ("Službeni vjesnik Grada Križevaca" broj 4/09) Gradsko vijeće Grada Križevaca na 24. sjednici održanoj 18. travnja 2012. donijelo je

**ZAKLJUČAK**

**o usvajanju Izvješća o radu i Financijskog izvješća Vatrogasne zajednice Grada Križevaca za 2011. godinu**

I.

Usvaja se Izvješće o radu i Financijsko izvješće Vatrogasne zajednice Grada Križevaca za 2011. godinu koje se nalazi u prilogu i čini sastavni dio ovog Zaključka.

II.

Ovaj Zaključak objavit će se u "Službenom vjesniku Grada Križevaca".

GRADSKO VIJEĆE GRADA KRIŽEVACA

KLASA: 214-01/12-01/02  
URBROJ: 2137/02-04/2-12-2  
Križevci, 18. travnja 2012.

PREDSJEDNIK

Roko Bašić, dr.vet.med,v.r.

39.

Na temelju članka 18. Statuta Grada Križevaca ("Službeni vjesnik Grada Križevaca" broj 4/09) Gradsko vijeće Grada Križevaca na 24. sjednici održanoj 18. travnja 2012. donijelo je

### **ZAKLJUČAK**

**o usvajanju Izvješća o radu i Financijskog izvješća Javne vatrogasne postrojbe Grada Križevaca za 2011. godinu**

I.

Usvaja se Izvješće o radu i Financijsko izvješće Javne vatrogasne postrojbe Grada Križevaca za 2011. godinu koje se nalazi u prilogu i čini sastavni dio ovog Zaključka.

II.

Ovaj Zaključak objavit će se u "Službenom vjesniku Grada Križevaca".

GRADSKO VIJEĆE GRADA KRIŽEVACA

KLASA: 214-01/12-01/03  
URBROJ: 2137/02-04/2-12-2  
Križevci, 18. travnja 2012.

PREDSJEDNIK

Roko Bašić, dr.vet.med,v.r.

40.

Na temelju članka 18. Statuta Grada Križevaca ("Službeni vjesnik Grada Križevaca" broj 4/09) Gradsko vijeće Grada Križevaca na 24. sjednici održanoj 18. travnja 2012. donijelo je

### **ZAKLJUČAK**

**o usvajanju Izvješća o radu i Financijskog izvješća Zajednice športskih udruga Križevci za 2011. godinu**

I.

Usvaja se Izvješće o radu i Financijsko izvješće Zajednice športskih udruga Križevci za 2011. godinu koje se nalazi u prilogu i čini sastavni dio ovog Zaključka.

II.

Ovaj Zaključak objavit će se u "Službenom vjesniku Grada Križevaca".

GRADSKO VIJEĆE GRADA KRIŽEVACA

KLASA: 620-01/12-01/05  
URBROJ: 2137/02-04/2-12-2  
Križevci, 18. travnja 2012.

PREDSJEDNIK

Roko Bašić, dr.vet.med,v.r.

41.

Na temelju članka 18. Statuta Grada Križevaca ("Službeni vjesnik Grada Križevaca" broj 4/09) Gradsko vijeće Grada Križevaca na 24. sjednici održanoj 18. travnja 2012. donijelo je

### **ZAKLJUČAK**

**o usvajanju Izvješća o radu i Financijskog izvješća Zajednice tehničke kulture Križevci za 2011. godinu**

I.

Usvaja se Izvješće o radu i Financijsko izvješće Zajednice tehničke kulture Križevci za 2011. godinu koje se nalazi u prilogu i čini sastavni dio ovog Zaključka.

II.

Ovaj Zaključak objavit će se u "Službenom vjesniku Grada Križevaca".

GRADSKO VIJEĆE GRADA KRIŽEVACA

KLASA: 630-01/12-01/01  
URBROJ: 2137/02-04/2-12-2  
Križevci, 18. travnja 2012.

PREDSJEDNIK

Roko Bašić, dr.vet.med,v.r.

42.

Na temelju članka 18. Statuta Grada Križevaca ("Službeni vjesnik Grada Križevaca" broj 4/09) Gradsko vijeće Grada Križevaca na 24. sjednici održanoj 18. travnja 2012. donijelo je

### **ZAKLJUČAK**

**o usvajanju Izvješća o radu i Financijskog izvješća Gradskog društva Crvenog križa Križevci za 2011. godinu**

I.

Usvaja se Izvješće o radu i Financijsko izvješće Gradskog društva Crvenog križa Križevci za 2011. godinu koje se nalazi u prilogu i čini sastavni dio ovog Zaključka.

II.

Ovaj Zaključak objavit će se u "Službenom vjesniku Grada Križevaca".

GRADSKO VIJEĆE GRADA KRIŽEVACA

KLASA: 550-01/12-01/113  
URBROJ: 2137/02-04/2-12-2  
Križevci, 18. travnja 2012.

PREDSJEDNIK

Roko Bašić, dr.vet.med,v.r.

43.

Na temelju članka 18. Statuta Grada Križevaca ("Službeni vjesnik Grada Križevaca" broj 4/09), Gradsko vijeće Grada Križevaca na 24. sjednici održanoj 18. travnja 2012. donijelo je

### **ZAKLJUČAK**

**o usvajanju Financijskog izvješća Osnovne škole Ljudevita Modeca Križevci za 2011. godinu**

I.

Usvaja se Financijsko izvješće Osnovne škole Ljudevita Modeca Križevci za 2011. godinu koje se nalazi u prilogu i čini sastavni dio ovog Zaključka.

II.

Ovaj Zaključak objavit će se u "Službenom vjesniku Grada Križevaca".

GRADSKO VIJEĆE GRADA KRIŽEVACA

KLASA: 602-01/12-01/12  
URBROJ: 2137/02-04/2-12-2  
Križevci, 18. travnja 2012.

PREDSJEDNIK

Roko Bašić, dr.vet.med,v.r.

44.

Na temelju članka 18. Statuta Grada Križevaca ("Službeni vjesnik Grada Križevaca" broj 4/09), Gradsko vijeće Grada Križevaca na 24. sjednici održanoj 18. travnja 2012. donijelo je

### **ZAKLJUČAK**

**o usvajanju Financijskog izvješća Osnovne škole "Vladimir Nazor" Križevci za 2011. godinu**

I.

Usvaja se Financijsko izvješće Osnovne škole "Vladimir Nazor" Križevci za 2011. godinu koje se nalazi u prilogu i čini sastavni dio ovog Zaključka.

II.

Ovaj Zaključak objavit će se u "Službenom vjesniku Grada Križevaca".

GRADSKO VIJEĆE GRADA KRIŽEVACA

KLASA: 602-01/12-01/15  
URBROJ: 2137/02-04/2-12-2  
Križevci, 18. travnja 2012.

PREDSJEDNIK

Roko Bašić, dr.vet.med,v.r.

**45.**

Na temelju članka 18. Statuta Grada Križevaca ("Službeni vjesnik Grada Križevaca" broj 4/09), Gradsko vijeće Grada Križevaca na 24. sjednici održanoj 18. travnja 2012. donijelo je

**ZAKLJUČAK**  
**o usvajanju Financijskog izvješća**  
**Glazbene škole Alberta Štrige Križevci**  
**za 2011. godinu**

I.

Usvaja se Financijsko izvješće Glazbene škole Alberta Štrige Križevci za 2011. godinu koje se nalazi u prilogu i čini sastavni dio ovog Zaključka.

II.

Ovaj Zaključak objavit će se u "Službenom vjesniku Grada Križevaca".

GRADSKO VIJEĆE GRADA KRIŽEVACA  
KLASA: 602-01/12-01/13  
URBROJ: 2137/02-04/2-12-2  
Križevci, 18. travnja 2012.

PREDSJEDNIK  
Roko Bašić, dr.vet.med,v.r.

**46.**

Na temelju članka 18. Statuta Grada Križevaca ("Službeni vjesnik Grada Križevaca" broj 4/09), Gradsko vijeće Grada Križevaca na 24. sjednici održanoj 18. travnja 2012. donijelo je

**ZAKLJUČAK**  
**o usvajanju Financijskog izvješća Centra**  
**za odgoj obrazovanje i rehabilitaciju**  
**Križevci za 2011. godinu**

I.

Usvaja se Financijsko izvješće Centra za odgoj obrazovanje i rehabilitaciju Križevci za 2011. godinu koje se nalazi u prilogu i čini sastavni dio ovog Zaključka.

II.

Ovaj Zaključak objavit će se u "Službenom vjesniku Grada Križevaca".

GRADSKO VIJEĆE GRADA KRIŽEVACA

KLASA: 602-01/12-01/14  
URBROJ: 2137/02-04/2-12-2  
Križevci, 18. travnja 2012.

PREDSJEDNIK  
Roko Bašić, dr.vet.med,v.r.

**47.**

Na temelju članka 98. stavka 3. Zakona o odgoju i obrazovanju u osnovnoj i srednjoj školi ("Narodne novine" broj 87/08, 86/09, 92/10. i 90/11), članka 22. Zakona o umjetničkom obrazovanju("Narodne novine" broj 130/11) i članka 18. Statuta Grada Križevaca ("Službeni vjesnik Grada Križevaca" broj 4/09), Gradsko vijeće Grada Križevaca na 24. sjednici održanoj 18. travnja 2012. donijelo je

**ZAKLJUČAK**  
**o davanju prethodne suglasnosti na**  
**prijedlog Statuta Glazbene škole**  
**Alberta Štrige Križevci**

I.

Daje se prethodna suglasnost na prijedlog Statuta Glazbene škole Alberta Štrige Križevci KLASA: 012-03/12-01/01, URBROJ: 2137-47-12-1 koji je utvrdio Školski odbor Škole 29. ožujka 2012. godine.

II.

Ovaj Zaključak objavit će se u "Službenom vjesniku Grada Križevaca".

GRADSKO VIJEĆE GRADA KRIŽEVACA

KLASA: 602-01/12-01/19  
URBROJ: 2137/02-04/2-12-2  
Križevci, 18. travnja 2012.

PREDSJEDNIK  
Roko Bašić, dr.vet.med,v.r.

48.

Na temelju članka 17. Pravilnika o mobilizaciji i djelovanju operativnih snaga zaštite i spašavanja ("Narodne novine" broj 40/08. i 44/08) i članka 18. Statuta Grada Križevaca ("Službeni vjesnik Grada Križevaca" broj 4/09), Gradsko vijeće Grada Križevaca na 24. sjednici održanoj 18. travnja 2012. donijelo je

### **R J E Š E N J E**

#### **o razrješenju i imenovanju člana Zapovjedništva civilne zaštite Grada Križevaca**

I.

BOŽIDAR ŠTUBELJ iz Križevaca razrješava se dužnosti člana Zapovjedništva civilne zaštite Grada Križevaca.

II.

Za člana Zapovjedništva civilne zaštite Grada Križevaca imenuje se IVAN MUŽIĆ iz Velikog Ravna.

III.

Ovo Rješenje objavit će se u "Službenom vjesniku Grada Križevaca".

**GRADSKO VIJEĆE GRADA  
KRIŽEVACA**

KLASA: 810-01/12-01/03  
URBROJ: 2137/02- 04/2-12-1  
Križevci, 18. travnja 2012.

**PREDSJEDNIK**  
Roko Bašić, dr. vet. med, v.r.

### **AKTI GRADONAČELNIKA**

5.

Na temelju članka 30. stavka 1. Zakona o vatrogastvu ("Narodne novine", broj: 106/99, 117/01, 36//02, 96/03, 174/04, 38/09 i 80/10) i članka 48. Zakona o lokalnoj i područnoj (regionalnoj) samoupravi ("Narodne novine" br. 33/01, 129/05, 109/07, 125/08, 36/09) gradonačelnik Grada Križevaca, dana 20. 4. 2012. donosi

### **R J E Š E N J E**

#### **o imenovanju zapovjednika Javne vatrogasne postrojbe Grada Križevaca**

I.

IVAN MATOSOVIĆ, magistar sigurnosti na području tehničkih znanosti – polje sigurnosti, iz Križevaca, Gundulićeva ulica 27, imenuje se za zapovjednika Javne vatrogasne postrojbe Grada Križevaca, s danom 1. lipnja 2012. godine, na mandat od četiri godine.

II.

Ovo Rješenje objavit će se u "Službenom vjesniku Grada Križevaca".

**GRADONAČELNIK GRADA  
KRIŽEVACA**

KLASA: 022-01/12-01/4  
URBROJ: 2137/02-04/3-12-1  
Križevci, 20. 4. 2012.

**GRADONAČELNIK**  
Branko Hrg, v.r.

6.

Na temelju članka 9. Odluke o osnivanju društva s ograničenom odgovornošću ("Službeni vjesnik Grada Križevaca", broj: 2/01 i 7/09) i Zaključka o predlaganju kandidata za izbor člana nadzornog odbora trgovačkog društva Križevački poduzetnički centar d.o.o. Križevci KLASA: 080-01/12-01/05 URBROJ: 2137/02-04/2-11-2 od 18. travnja 2012. godine, Skupština Društva dana 23. travnja 2012. godine donosi

**RJEŠENJE**  
**o imenovanju člana Nadzornog odbora**  
**"Križevačkog poduzetničkog centra"**  
**d.o.o. Križevci**

I.

U Nadzorni odbor "Križevačkog poduzetničkog centra" d.o.o. za razvoj poduzetništva, Križevci, Ivana Zakmardija Dijankovečkog 12, imenuje se:

1. Željko Picig, Križevci, Pesek 61

II.

Novo imenovani član iz točke 1. ovoga rješenja imenuje se na vrijeme do isteka mandata Nadzornog odbora, odnosno do 12. svibnja 2013. godine.

III.

Ovo Rješenje objavit će se u "Službenom vjesniku Grada Križevaca"

**SKUPŠTINA DRUŠTVA**

Križevci, 23. travnja 2012.

PREDSJEDNIK  
Branko Hrg, v.r.

7.

Na temelju članka 48. Zakona o lokalnoj i područnoj (regionalnoj) samoupravi ("Narodne novine" br. 33/01, 129/05, 109/07, 125/08, 36/09 i 150/11) gradonačelnik Grada Križevaca na 36. sjednici Kolegija održanoj dana 11. 4. 2012. godine donio je

**ZAKLJUČAK**  
**o dodjeli Zahvalnice**

I.

Prigodom Dana Grada Križevaca dodjeljuju se Zahvalnice Gradonačelnika Grada Križevaca i to:

1. 15. PROTUOKLOPNOJ TOPNIČKO – RAKETNOJ BRIGADI iz Križevaca u povodu 20. obljetnice ustroja, a temeljem postignuća tijekom Domovinskog rata, kao i u poslijeratnom razdoblju.

2. UDRUZI ZA PROMICANJE ZNAMENITIH KRIŽEVČANA "DR. STJEPAN KRANJČIĆ" iz Križevaca za osobit doprinos promicanju duhovnog i kulturnog stvaralaštva u Križevcima.

II.

Obrazloženja prijedloga iz točke 1. prilažu se ovom Zaključku i čine njegov sastavni dio.

III.

Zahvalnice će se dodijeliti na svečanoj sjednici Gradskog vijeća, za Dan Grada 24. travnja 2011. godine.

IV.

Ovaj zaključak objavit će se u "Službenom vjesniku Grada Križevaca."

KLASA: 612-01/12-01/12  
URBROJ: 2137/02-04/3-12-1  
Križevci, 11. 4. 2012.

GRADONAČELNIK  
Branko Hrg, v.r.